



**MEMORIA**

**KILÓMETROS  
DE SOLIDARIDAD**



**Save the Children**



© Katie Drew/Save the Children



**Save the Children**

## 12 años juntos educando en valores haciendo realidad los derechos de los niños y las niñas.

La XII edición de **Kilómetros de Solidaridad** llega a su meta con el fin del curso escolar. Juntos hemos conseguido hacer realidad los derechos de los niños educando en valores como la cooperación, la empatía y la solidaridad.

Hemos colaborado entre todos para conseguir hacer llegar la voz de los niños y niñas más vulnerables, los que sufren desnutrición en una de las regiones donde la vida es más difícil: El Sahel. Burkina Faso es solo un ejemplo de estos países que viven siempre a las puertas de una crisis humanitaria. Países donde la posibilidad de los menores de sobrevivir depende de las lluvias, las reservas alimentarias de la familia y los precios del mercado.

Gracias por ayudarnos a hacer realidad los derechos de los niños y niñas más vulnerables. Gracias por recoger fondos que nos permiten asegurar la vida de miles de niños y niñas desprotegidos. Gracias por pertenecer a un colectivo que tiene como prioridad la solidaridad y la ejerce de manera diaria y continúa. Gracias por encontrar tiempo entre el desarrollo de los contenidos de vuestra asignatura y dedicarlo a trabajar con vuestros alumnos los derechos humanos. En definitiva, gracias a vuestra comunidad educativa por el esfuerzo.

En todo el país los centros educativos han realizado carreras, marchas, gymkanas y juegos en días tan significativos como el 20 de noviembre o 30 de enero. Podemos decir que la XII carrera Kilómetros de Solidaridad ha sido un éxito de participación, sensibilización y compromiso con los niños y niñas más vulnerables.

Estamos seguros que con vuestra ayuda, la participación en la próxima edición será aún mayor. Esperamos que más Centros Educativos se incorporen a esta iniciativa y que la educación en valores de solidaridad, cooperación y derechos de la infancia continúe siendo una prioridad para toda la comunidad educativa.





# OBJETIVOS KILÓMETROS DE SOLIDARIDAD

La carrera **Kilómetros de Solidaridad** tiene un objetivo primordial: educar en valores mediante el trabajo en el aula y el deporte.

## Educar en valores como:

### La solidaridad,

con los que nos rodean  
y con otros que tenemos lejos.

### La empatía,

poniéndose en el lugar del  
otro y pensando cómo  
ayudar a mejorar su vida.

### El respeto y la tolerancia,

conociendo otras realidades  
y culturas.

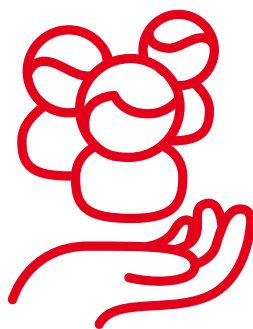

### El compañerismo,

actuando juntos para  
obtener los mejores  
resultados.

### La justicia,

aprendiendo a defender los  
derechos de la infancia en  
cualquier lugar, condición y  
situación.

El aprendizaje de estos valores requiere compromiso, esfuerzo y trabajo para alcanzar el éxito. Los participantes de **Kilómetros de Solidaridad** lo logran y lo aprenden de manera significativa a través de la acción, obteniendo la recompensa que supone saber que tus acciones tienen una repercusión positiva en la vida de miles de niños y niñas que viven en situaciones vulnerables.

A través de la búsqueda de patrocinadores transforman el esfuerzo en fondos para hacer realidad los programas que nos permiten contribuir a que la vida de esos niños y niñas sea más fácil. Al esfuerzo físico se une el entusiasmo y compromiso con otros para alcanzar el objetivo común: **la solidaridad** con los niños y niñas más vulnerables.



Ajuntamiento de Cabrerizos, Salamanca.

# ORGANIZAR EL ESFUERZO, CREAR ENTUSIASMO, OBTENER RESULTADOS

La actividad de **Kilómetros de Solidaridad** tiene carácter anual y se desarrolla en centros escolares de todo el país en las distintas etapas educativas. El proceso seguido para quienes se inscriben y participan en ella es el siguiente:



**1.** Inscripción del centro en la carrera Kilómetros de Solidaridad con el objetivo de recibir el material didáctico y de apoyo que ayudan a desarrollar la actividad deportiva (dorsales, diplomas y carné del corredor).



**2.** Una vez recogidos los materiales, el profesor trabaja en las tutorías apoyándose en nuestras propuestas didácticas. Explica a los alumnos y alumnas las necesidades de niños y niñas de otras partes del mundo que no ven sus derechos fundamentales cubiertos principalmente a causa del hambre y la pobreza extrema.



**3.** Los alumnos a partir de este momento asumen durante un tiempo el papel de una ONG tratando de sensibilizar a su entorno más cercano. Consiguen que sus familiares y amigos reflexionen sobre estas condiciones de desigualdad que afectan a la infancia más desfavorecida, y despiertan el interés por actuar de manera activa como patrocinadores de sus kilómetros solidarios.



**4.** El día elegido por el centro se realiza la actividad deportiva, consistente en la mayoría de los casos en una carrera en el patio, el gimnasio o en el entorno del centro. Si bien hay algunos centros que realizan también maratones, gymkhanas o cualquier otra actividad de carácter lúdico y deportivo.

(1) Escola Rosella en Viladecavalls, Barcelona.  
(2) CEIP Maestro Gabriel Arenas, San Roque, Cádiz.  
(3) Colegio Corazón de María, Mahón, Illes Balears.  
(4) El Barajas, Berja, Almería.





5. Una vez recogido el dinero aportado por los patrocinadores de los alumnos y alumnas, se ingresa en la cuenta de Save the Children para esta campaña. El centro recibe un diploma de agradecimiento, extensivo a todos los colaboradores que han participado y apoyado toda la actividad.

6. Los alumnos y alumnas participantes en la carrera reciben la revista "Los + Jóvenes Solidarios" en el mes de junio, donde se les informa del resultado de la campaña y se recogen experiencias de éxito. Es una revista pensada para los alumnos y alumnas, ellos han hecho un gran esfuerzo y merecen su agradecimiento. Este curso muchas de las imágenes que nos habéis hecho llegar pueden verse en nuestra web ([www.savethechildren.es/revistaKM2016](http://www.savethechildren.es/revistaKM2016)). Os invitamos a verlas y comprobar las caras de felicidad de los participantes en esta carrera.

7. Por último, al finalizar el curso se envía a los centros educativos participantes esta memoria final con el objeto de que puedan comprobar cómo forman parte de una marea solidaria y comprometida con los derechos de la infancia.

CEIP Sor María de Jesus, Ágreda, Soria.



# LA SUPERVIVENCIA INFANTIL: NUESTRO RETO

**16.000 niñas y niños menores de 5 años mueren al día** por causa de enfermedades que se pueden prevenir o tratar como la desnutrición, la diarrea, el sarampión o la malaria. Casi 3,6 millones de muertes al año tienen lugar principalmente en los países más empobrecidos.

## CAUSAS DE LA DESNUTRICIÓN INFANTIL

Un niño que sufre desnutrición ve afectada su supervivencia y su desarrollo, tanto el físico como el cognitivo e intelectual. La ingesta insuficiente de alimentos (en cantidad y calidad) no solo causa desnutrición, sino también la falta de una atención adecuada y la aparición de enfermedades infecciosas.

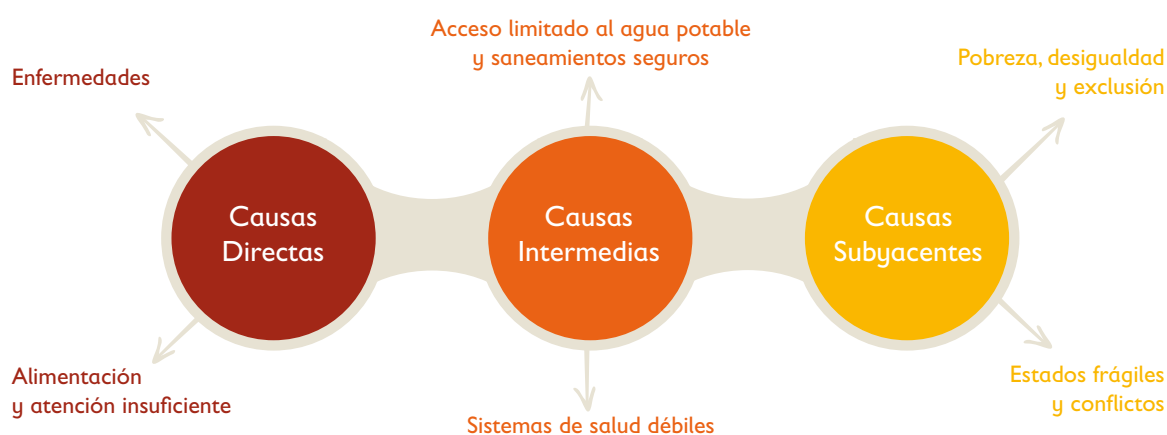

## CONSECUENCIAS DE LA DESNUTRICIÓN INFANTIL

La insuficiente alimentación de un niño o niña tiene consecuencias inmediatas y a largo plazo.

La consecuencia más visible de la desnutrición infantil es el retraso del crecimiento esperado para una edad concreta. Esto se refleja directamente en el peso y la talla del niño. Pero si esta desnutrición es crónica, como ocurre en muchos países empobrecidos, las consecuencias afectan a las niñas y niños a más largo plazo.

Producen deterioros en su capacidad física, intelectual, emocional y social. También aumenta el riesgo de contraer enfermedades por infección e incluso el riesgo de muerte.



## JUNTOS APOYAMOS LA SUPERVIVENCIA INFANTIL

### Nuestras prioridades:

- Salvar la vida de las niñas y niños en riesgo de desnutrición.
- Conseguir que las familias afectadas por las crisis humanitarias recurrentes puedan mantener a sus hijas e hijos.
- Generar en las comunidades una capacidad de resistencia ante las crisis a largo plazo evitando consecuencias más dramáticas.

### Cómo lograrlo:



- Formación y actuación de trabajadores sanitarios.
- Detectar con premura los casos más graves con la simple medición del perímetro del brazo a través de la cinta métrica braquial y el peso, contribuye a poder iniciar un tratamiento sencillo sin necesidad de hospitalización.
- Tratamiento adecuado según su edad y circunstancias.

La alternativa más reciente son los **alimentos terapéuticos** listos para usar. No requieren refrigeración, no hay que añadirles agua para su consumo y gracias al aislamiento de su envoltorio se pueden utilizar aunque las condiciones higiénicas no sean óptimas. Una pasta de manteca de cacahuete, leche y vitaminas, con un alto valor energético y nutritivo.

Los niños y niñas menores de seis meses reciben **leche terapéutica**.

- Distribución adecuada del **agua potable y del saneamiento**. Este déficit unido a las prácticas de higiene inadecuadas tiene como consecuencia directa el aumento de las enfermedades infecciosas como la diarrea y contribuye de manera directa también a la desnutrición crónica que sufren muchos menores.
- Uso de **transferencias monetarias** en lugar de las tradicionales distribuciones en especie. El dinero entregado sirve para cubrir necesidades básicas o para desarrollar actividades productivas (la posesión de una cabra supone una fuente de alimentos e ingresos para una familia).



# BURKINA FASO: EJEMPLO DE UN PAÍS VULNERABLE

Save the Children ha estado trabajando en Burkina Faso desde 1982 y actualmente opera en seis de las trece regiones del país. Las áreas temáticas de nuestros programas son: la nutrición y la salud, la protección del niño, la educación, la seguridad alimentaria y las emergencias.



## Salud y nutrición

Nuestro reto es reducir en un 2% la mortalidad infantil de los menores de cinco años.

### Cómo lograrlo:

- Vacunas contra el sarampión y profilaxis contra la malaria.
- Suplementos alimentarios para niños, niñas y mujeres embarazadas.
- Desarrollo de programas de fortalecimiento de higiene y saneamiento.
- Formación de trabajadores sanitarios.



## Seguridad alimentaria

Conseguiremos contribuir a mejorar las condiciones de vida de las niñas y los niños mediante el fortalecimiento de la capacidad de resistencia de sus padres en situaciones de crisis.

### Cómo lograrlo:

- A través del aumento de alimentos y el apoyo a las comunidades agrícolas y ganaderas.
- Transfiriendo dinero para invertir en agricultura y ganadería de estas poblaciones vulnerables.
- Creando un sistema de alerta temprana para mejorar la capacidad de resistencia de las comunidades en las regiones en las que trabajamos.



## Educación

Trabajaremos para asegurar que 20.500 niñas, niños y jóvenes tengan acceso a una educación de calidad.

### Cómo lograrlo:

- Trabajando en la educación básica buscando la participación infantil.
- Proporcionando a las niñas, niños y jóvenes vulnerables, principalmente refugiados de otros países de la región, formación profesional con talleres de costura, trabajo del cuero, teñido, y otras técnicas, para fomentar la educación en contexto de emergencia.



# ÉXITO DE PARTICIPACIÓN DE LA XII EDICIÓN DE KILÓMETROS DE SOLIDARIDAD

## 1.530 carreras

En el curso 2015-2016 se han celebrado **1.530 carreras** o actividades deportivas protagonizadas por alumnos, profesores, padres, e incluso abuelos, de distintos centros escolares.

## 410.403 alumnos y alumnas

**410.403 alumnos y alumnas**, niños, niñas y adolescentes han dado una lección de solidaridad, esfuerzo y compromiso. Valores que aprenden y que permiten ayudar a otros niños y niñas de lugares muy lejanos y distintos a ellos.

## 29.502 docentes

Como primer paso, **29.502 docentes**, apoyados en unidades didácticas, han sensibilizado a sus alumnos y alumnas.

## 860.000€ recaudados

Todos se han involucrado en la organización, desarrollo y participación de manera activa para que cada carrera se convierta en una fiesta de la solidaridad. El resultado ha sido una recaudación global de **860.000€** que ayudarán a mejorar la vida de miles de niños y niñas que viven en condiciones muy difíciles.

*El pasado jueves 17 de marzo nuestro instituto, el IESO Mentesa Oretana de Villanueva de la Fuente en Ciudad Real, organizó la Carrera Solidaria para colaborar con Save the Children con motivo de la XII Edición de la Carrera "Kilómetros de Solidaridad". Por tercer año consecutivo, nos hemos sumado a esta gran causa para aportar nuestro granito de arena para que los niños y niñas de Burkina Faso y los países del Sahel no sufran más desnutrición.*

*Como novedad, este año hemos hecho una carrera solidaria alrededor del centro y hemos desarrollado otras pruebas de competición (carrera con huevos, obstáculos con los ojos vendados, tres en raya humano, etc) donde hemos pasado un buen rato y donde además, hemos aportado mucha energía y entusiasmo para poder alcanzar la meta más importante: HACER SOBREVIVIR A ESOS NIÑOS.*

*Estamos deseando volver a repetir la experiencia porque cada vez nos sentimos más concienciados con la idea de que nosotros mismos somos el futuro. Y por ello, queremos que el porvenir de estos pequeños y pequeñas sea el mejor de los posibles.*

*Nos volveremos a encontrar el próximo curso, ¡eso seguro!*

# MAPA DE PARTICIPACIÓN

## P. de Asturias

**5.835** Alumnos  
**517** Profesores  
**29** Centros

## Galicia

**15.325** Alumnos  
**1.186** Profesores  
**73** Centros

## Extremadura

**16.926** Alumnos  
**1.560** Profesores  
**101** Centros

## Canarias

**36.482** Alumnos  
**2.630** Profesores  
**140** Centros

	CENTROS	ALUMNOS	PROFESORES
ANDALUCIA	418	122.447	8.399
ARAGÓN	43	9.144	673
ILLES BALEARS	34	9.941	680
CANARIAS	140	36.482	2.630
CANTABRIA	18	5.135	372
CASTILLA Y LEÓN	123	22.766	2.049
CASTILLA-LA MANCHA	152	35.847	2.747
CATALUNYA	74	20.801	1.356
COMUNIDAD de MADRID	101	45.028	2.437
COMUNITAT VALENCIANA	133	38.877	2.873
EXTREMADURA	101	16.926	1.560
GALICIA	73	15.325	1.186
LA RIOJA	14	3.175	268
MELILLA	1	600	3
NAVARRA	12	2.185	238
EUSKADI	9	3.370	180
PRINCIPADO DE ASTURIAS	29	5.835	517
REGIÓN DE MURCIA	55	16.519	1.334
<b>TOTALES</b>	<b>1.530</b>	<b>410.403</b>	<b>29.502</b>





## CENTROS PARTICIPANTES

**ANDALUCÍA — ALMERÍA** — CEE PROVINCIAL PRINCESA SOFÍA (ALMERÍA) | CEE CAI SORDOS ROSA RELAÑO (ALMERÍA) | CEI LOS PINOS (HUERCAL DE ALMERÍA) | CEIP 28 DE FEBRERO (HUERCAL DE ALMERÍA) | CEIP ANDRÉS MANJÓN (BERJA) | CEIP ANTONIA ARTIGAS (GERGAL) | CEIP CLARA CAMPOAMOR (HUERCAL DE ALMERÍA) | CEIP DIEGO VELÁZQUEZ (EL EJIDO) | CEIP DOCTOR GUIRAO GEA (VÉLEZ-RUBIO) | CEIP EL ARGAR (ANTAS) | CEIP FEDERICO GARCÍA LORCA (CARBONERAS) | CEIP FEDERICO GARCÍA LORCA (LA FUENTE-PULPI) | CEIP FRANCISCO FENOY (ALBOX) | CEIP FUENTESANTILLA (EL PUENTE DEL RÍO) | CEIP INMACULADA CONCEPCIÓN (ALHAMA DE ALMERÍA) | CEIP JERONIMA RECHE (CHIRIVEL) | CEIP JUAN XXIII (ALHABIA) | CEIP JUAN XXIII (LOS GALLARDOS) | CEIP LA ATALAYA (NIJAR) | CEIP LAIMÚN (EL EJIDO) | CEIP MIRASIERRA (LAS NORIAS DE DAZA) | CEIP NTRA. SRA. DE LA SALUD (LAUJAR DE ANDARAX) | CEIP NTRA. SRA. DEL ROSARIO (GUAZAMARA-CUEVAS DEL ALMANZORA) | CEIP PADRE MANJÓN (BENAHADUX) | CEIP SIMÓN FUENTES (CARBONERAS) | CEIP SOLEDAD ALONSO DRYSDALE (GADOR) | CEIP TIERNO GALVÁN (EL EJIDO) | CEIP VIRGEN DEL MAR (EL CABO DE GATA) | CEIP VIRGEN DEL SALIENTE (ALBOX) | CRA VALLE DE ANDARAX (INSTINCION) | EI BARAJAS (BERJA) | EI LA CHIMENEA DE LAS HADAS (ALBOLODUY) | IES CERRO MILANO (ALHAMA DE ALMERÍA) | IES FRANCISCO MONTOYA (LAS NORIAS DE DAZA (EL EJIDO)) | IES FUENTE NUEVA (EL EJIDO) | IES GAVIOTA (ADRA) | IES MANUEL DE GÓNGORA (TABERNAS) | IES MAR AZUL (BALERMA) | IES NICOLÁS SALMERON ALONSO (ALMERÍA) | IES RÍO AGUAS (SORBAS) | IES SANTA MARÍA DEL AGUILA (SANTA MARÍA DEL AGUILA) | IES SANTO DOMINGO (EL EJIDO) | IES SIERRA NEVADA (FIÑANA) | IES VALLE DE ANDARAX (CANJAYAR) — **CÁDIZ** — CEE SAR INFANTA DOÑA CRISTINA (SAN FERNANDO) | CEE VIRGEN DEL AMPARO (LA LINEA DE LA CONCEPCIÓN) | CEIP ADALIDES (ALGECIRAS) | CEIP ADOLFO DE CASTRO (CÁDIZ) | CEIP ALFONSO X EL SABIO (ARCOS DE LA FRONTERA) | CEIP ANDALUCÍA (SAN FERNANDO) | CEIP ANDRÉS DE RIBERA (JEREZ DE LA FRONTERA) | CEIP ANTONIO BRIANTE CARO (TREBUJENA) | CEIP BARBÉSULA (SAN ENRIQUE) | CEIP CAROLA RIBED (CÁDIZ) | CEIP CARTEIA (SAN ROQUE) | CEIP CIUDAD DE JEREZ (JEREZ DE LA FRONTERA) | CEIP EL RETIRO (JEREZ DE LA FRONTERA) | CEIP EL TROCADERO (PUERTO REAL) | CEIP FEDERICO GARCÍA LORCA (CHICLANA DE LA FRONTERA) | CEIP GUADALUZ (GUADALACÍN) | CEIP JUAN SEBASTIÁN ELCANO (SAN FERNANDO) | CEIP LA ARDILA (SAN FERNANDO) | CEIP LA INA (LA INA) | CEIP LOS CORTIJILLOS (CORTIJILLOS (LOS BARRIOS)) | CEIP MAESTRO EDUARDO LOBILLO (ROTA) | CEIP MAESTRO GABRIEL ARENAS (SAN ROQUE) | CEIP MAESTRO JOSÉ ARENAS PULIDO (ALCALÁ DEL VALLE) | CEIP MANUEL DE FALLA (SAN FERNANDO) | CEIP MIGUEL DE CERVANTES (OLVERA) | CEIP NTRA. SRA. DE LA LUZ (TARIFA) | CEIP PABLO PICASSO (ESTELLA DEL MARQUES) | CEIP PADRE JOSÉ CASAL CARRILLO (SAN FERNANDO) | CEIP POETA CARLOS ÁLVAREZ (JEREZ DE LA FRONTERA) | CEIP PROFESOR TIERNO GALVÁN (CHICLANA DE LA FRONTERA) | CEIP PUENTE ZUAZO (SAN FERNANDO) | CEIP REGGIO (PUERTO REAL) | CEIP TOMÁSA PINILLA (GUADALACÍN) | CEIP VALDELAGRANA (EL PUERTO DE SANTA MARÍA) | CEIP VIRGEN DEL SOL (TARIFA) | CEIP VISTA ALEGRE (SANLÚCAR DE BARRAMEDA) | COLEGIO JESÚS MARÍA-ASUNCIÓN (JEREZ DE LA FRONTERA) | COLEGIO JESÚS MARÍA-EL CUCO (JEREZ DE LA FRONTERA) | COLEGIO MAESTRO ISIDORO VISUARA (ALGECIRAS) | COLEGIO SAN VICENTE DE PAUL (CÁDIZ) | COLEGIO VIRGEN DE REGLA (CHIPIONA) | IES BLAS INFANTE (SAN FERNANDO) | IES CASTILLO DE MATRERA (VILLAMARTÍN) | IES FERNANDO AGUILAR QUIGNON (CÁDIZ) | IES FRANCISCO PACHECO (SANLÚCAR DE BARRAMEDA) | IES HUERTA DEL ROSARIO (CHICLANA DE LA FRONTERA) | IES JOSÉ CADALSO (SAN ROQUE) | IES JUAN SEBASTIÁN ELCANO (SANLÚCAR DE BARRAMEDA) | IES MEDITERRÁNEO (LA LINEA DE LA CONCEPCIÓN) | IES SANCTI PETRI (SAN FERNANDO) | IES TORRE DEL TAJO (BARBATE) | IES TRAFALGAR (BARBATE) | IES VICENTE ALEXANDRE (BARBATE) | UPACE SAN FERNANDO (SAN FERNANDO) — **CÓRDOBA** — CEE MARÍA MONTESSORI (CÓRDOBA) | CEIP ALFAR (LA RAMBLA) | CEIP ALFREDO GIL (PEÑARROYA-PUEBLONUEVO) | CEIP AVERROES (CÓRDOBA) | CEIP BEATO JUAN DE ÁVILA (MONTILLA) | CEIP BLAS INFANTE (FUENTE CARRETEROS) | CEIP CARLOS III (LA CARLOTA) | CEIP CIUDAD JARDÍN (CÓRDOBA) | CEIP DOCTOR CARAVACA (CASTRO DEL RÍO) | CEIP FEDERICO GARCÍA LORCA (CONQUISTA) | CEIP FERNÁN PÉREZ DE OLIVA (CÓRDOBA) | CEIP GRAN CAPITÁN (MONTILLA) | CEIP INMACULADA (HIÑOJOSA DEL DUQUE) | CEIP LA INMACULADA (EL VISO) | CEIP LLANO DEL ESPINAR (LLANOS DE ESPINAR (CASTRO DEL RÍO)) | CEIP LOS ALCALÁ GALIANO (DOÑA MENCIA) | CEIP MAESTRO ENRIQUE ASENSI (PUENTE GENIL) | CEIP MAESTRO ROMUALDO AGUAYO LÓPEZ (LA RAMBLA) | CEIP MANUEL CANO DAMIÁN (POZOBLANCO) | CEIP NICOLÁS DELVALLE (VILLARALTO) | CEIP NTRA. SRA. DE LA EXPECTACIÓN (ENCINAS REALES) | CEIP NTRA. SRA. DE LA PEÑA (AÑORA) | CEIP NTRA. SRA. DE LA SIERRA (CABRA) | CEIP NTRA. SRA. DE LAS VEREDAS (TORRECAMPO) | CEIP NUESTRO PADRE JESÚS NAZARENO (VALENZUELA) | CEIP RAMÓN HERNÁNDEZ MARTÍNEZ (CAÑETE DE LAS TORRES) | CEIP RUPERTO FERNÁNDEZ TENLLADO (RUTE) | CEIP SAN FRANCISCO SOLANO (MONTORO) | CEIP SAN JOSÉ (PALENCIANA) | CEIP SAN PEDRO Y SANTA TERESA (SANTA EUFEMIA) | CEIP SAN SEBASTIÁN (PALMA DEL RÍO) | CEIP SIMÓN OBEJO Y VALERA (PEDROCHE) | CEIP URBANO PALMA (SANTAELLA) | CEIP VIRGEN DE LAS CRUCES (EL GUIJO) | COLEGIO ALMEDINA (CÓRDOBA) | COLEGIO BRITÁNICO DE CÓRDOBA (CÓRDOBA) | CRA IZNAJAR NORTE (EL HIGUERAL) | CRA IZNAJAR SUR (VENTORROS DE BALERMA) | CRA TIÑOSA (PRIEGO DE CÓRDOBA) | EI NTRA. SRA. DE BELÉN (PALMA DEL RÍO) | IES CECILIO JIMÉNEZ (EL VISO) | IES FELIPE SOLIS VILLECHENOUS (CABRA) | IES JUAN DE SOTO ALVARADO (BELALCÁZAR) | IES LOPE DEVEGA (FUENTE OBEJUNA) | IES LUIS CARRILLO DE SOTOMAYOR (BAENA) | IES MIGUEL CRESPO (FERNÁN NÚÑEZ) | IES MIRADOR DEL GENIL (IZNAJAR) | IES PAY ARIAS (ESPEJO) | IES PROFESOR ANDRÉS BOJOLLO (PUENTE GENIL) | IES SAN ROQUE (DOS TORRES) | IES SANTA ROSA DE LIMA (CÓRDOBA) | IES VIRGEN DEL CAMPO (CAÑETE DE LAS TORRES) — **GRANADA** — CEIP AMANCIA BURGOS (BENAMAUREL) | CEIP BERTA WILHELMI (PINOS-GENIL) | CEIP CERVANTES (ALHAMA DE GRANADA) | CEIP CERVANTES (LOBRES-SALOBREÑA) | CEIP CRISTO DE LA EXPIRACION (TORRE-CARDELA) | CEIP CRISTO DE LA SALUD (NIVAR) | CEIP ELENA MARTÍN VIVALDI (GRANADA) | CEIP ENRIQUE TIERNO GALVÁN (ZAFARRAYA) | CEIP FÉLIX RODRÍGUEZ DE LA FUENTE (MONTILLANA) | CEIP FRANCISCO AYALA (CULLAR VEGA) | CEIP ISABEL LA CATÓLICA (LA ZUBIA) | CEIP JOSÉ HURTADO (GRANADA) | CEIP JULIO RODRÍGUEZ (ARMILLA) | CEIP LA ALMOHADA (BELICENA) | CEIP LAS GAVIOTAS (LA HERRADURA) | CEIP LOS RÍOS (CASTILLEJAR) | CEIP MARIANA PINEDA (HUETOR-VEGA) | CEIP NAZARÍES (ARMILLA) | CEIP NTRA. SRA. DE LA SALUD (ITRABO) | CEIP NTRA. SRA. DE LOS REMEDIOS (AMBROZ) | CEIP PRÍNCIPE FELIPE (MOTRIL) | CEIP PROFESOR TIERNO GALVÁN (ARMILLA) | CEIP REINA FABIOLA (MOTRIL) | CEIP SAN FRANCISCO (CAJAR) | CEIP SAN GREGORIO (ALCUDIA DE GUADIX) | CEIP SAN ISIDRO (ALMACILES) | CEIP SAN MIGUEL (ARMILLA) | CEIP SAN PASCUAL BAILÓN (PINOS PUENTE) | CEIP SAN ROQUE (CHURRIANA DE LA VEGA) | CEIP SAN SEBASTIÁN (PADUL) | CEIP SANTOS MÉDICOS COSME Y DAMIÁN (CORTES DE BAZA) | CEIP SIERRA NEVADA (GRANADA) | CEIP VIRGEN DE LA CABEZA (BEAS DE GRANADA) | COLEGIO BILINGÜE C.U.M.E. (ATARFE) | CPR FUENTE DE LA REINA (EL JAU) | CRA LA SANTA CRUZ (MOREDA) | CRA LOS CASTAÑOS (VENTAS DE ZAFARRAYA)

| CRA MONTE HACHO (CUESTA DE LA PALMA) | CRA MURTAS-TURÓN (MURTAS) | CRA NEGRATÍN (FREILA) | EEI RÍO EBRO (MOTRIL) | IES ARABULEILA (CULLAR VEGA) | IES AVENMORIEL (BENAMAUREL) | IES FRANCISCO AYALA (GRANADA) | IES FRANCISCO JAVIER DE BURGOS (MOTRIL) | IES JOSÉ MARTÍN RECUERDA (MOTRIL) | IES LA MADRAZA (GRANADA) | IES LA ZAFRA (MOTRIL) | IES LOS CAHORROS (BARRIO DE LA VEGA) | IES MEDITERRÁNEO (SALOBREÑA) | IES MONTEJÍCAR (MONTEJÍCAR) | IES PEDRO ANTONIO DE ALARCÓN (GUADIX) | IES VEGA DE ATARFE (ATARFE) | IES VELETA (GRANADA) — **HUELVA** — CEIP DOCTOR PERALIAS PANDURO (CORTECONCEPCIÓN) | CEIP GALDAMES (AYAMONTE) | CEIP JUVENAL DE VEGA Y RELEA (HUELVA) | CEIP LOS LLANOS (ALMONTE) | CEIP LOS SILOS (JABUGO) | CEIP LOS TARANJALES (ALMONTE) | CEIP MANUEL SIUROT (LA PALMA DEL CONDADO) | CEIP MENENDEZ Y PELAYO (VALVERDE DEL CAMINO) | CEIP SAN JORGE (PALOS DE LA FRONTERA) | CEIP SAN SEBASTIÁN (SANTA BÁRBARA DE CASA) | CEIP SANTA BÁRBARA (LA ZARZA) | CEIP TRES DE AGOSTO (HUELVA) | COLEGIO MOLIERE (HUELVA) | IES CUENCA MINERA (MINAS DE RÍOTINTO) | IES DIEGO DE GUZMÁN Y QUESADA (HUELVA) | IES DOÑANA (ALMONTE) | IES FUENTEPIÑA (HUELVA) | IES LA RÁBIDA (HUELVA) | IES PUERTA DE ANDALUCÍA (SANTA OLALLA DEL CALA) | IES SALTES (PUNTA UMBRÍA) | IES VÁZQUEZ DÍAZ (NERVA) — **JAÉN** — CEIP ALFÉREZ SEGURA (HUESA) | CEIP ANTONIO MACHADO (PEAL DE BECERRO) | CEIP ANTONIO MACHADO (SOLERA) | CEIP ANTONIO PÉREZ CEREZO (LAS CASILLAS) | CEIP ARTURO DEL MORAL (CABRA DEL SANTO CRISTO) | CEIP BACHILLER PÉREZ DE MOYA (SANTISTEBAN DEL PUERTO) | CEIP GARCÍA MORENTE (ARJONILLA) | CEIP GREGORIO AGUILAR (ARBUNIEL) | CEIP JESÚS Y MARÍA (JAÉN) | CEIP JOSÉ LUIS VERDES (QUESADA) | CEIP JOSÉ Y ANGUAS MESSÍA (ESCAÑUELA) | CEIP JUAN CARLOS I (PORCUNA) | CEIP JUAN CARLOS I (TORREDEL CAMPO) | CEIP LAS INFANTAS (LAS INFANTAS) | CEIP LOS ALAMOS (CARBONEROS) | CEIP MAESTRO CARLOS SOLER (CARCHALEJO) | CEIP MIRAE LRÍO (MIRAE LRÍO (VILCHES)) | CEIP MUÑOZ GARNICA (JAÉN) | CEIP NAVAS DE TOLOSA (NAVAS DE TOLOSA) | CEIP NTRA. SRA. DE LA MISERICORDIA (TORREPEROGIL) | CEIP NTRA. SRA. DE LOS DOLORES (POZO ALCÓN) | CEIP NTRA. SRA. DE LOS REMEDIOS (JIMENA) | CEIP NTRA. SRA. DE LOS REMEDIOS (SANTO TOMÉ) | CEIP NUESTRO PADRE JESÚS (JABALQUINTO) | CEIP PADRE REJAS (JAMILENA) | CEIP REAL MENTESA (LA GUARDIA DE JAÉN) | CEIP ROMAN CRESPO HOYO (CASTELLAR) | CEIP SAN ISICIO (CAZORLA) | CEIP SAN JULIÁN (MARMOLEJO) | CEIP SAN VICENTE MÁRTIR (MOGÓN) | CEIP SANTA TERESA DOCTORA (LINARES) | CEIP SANTIAGO APOSTOL (SANTIAGO DE CALATRAVA) | CEIP SIERRA DE SEGURA (CORTIJOS NUEVOS) | CEIP VIRGEN DE LA CABEZA (CAMPILLO DE ARENAS) | CEIP VIRGEN DE LA ESTRELLA (NAVAS DE SAN JUAN) | CEIP VIRGEN DE LA FUENSANTA (HUELMA) | CEIP VIRGEN DEL PILAR (LUPIÓN-GUADALIMAR DEL CAUDILLO) | CEIP VIRGEN DEL TÍSCAR (QUESADA) | COLEGIO CRISTO REY (ALCALÁ LA REAL) | CRA CAMILO JOSÉ CELA (LA CALERUELA) | IES ALFONSO XI (ALCALÁ LA REAL) | IES COLEGIATA DE SANTIAGO (CASTELLAR) | IES DOCTOR FRANCISCO MARÍN (SILES) | IES EL VALLE (JAÉN) | IES GAMONARES (LOPERA) | IES GUADALENTÍN (POZO ALCÓN) | IES JUAN DE BARRIONUEVO MOYA (VILLANUEVA DE LA REINA) | IES LOS CERROS (ÚBEDA) | IES MIGUEL SÁNCHEZ LÓPEZ (TORREDEL CAMPO) | IES PEDRO PABLO LÓPEZ DE LOS ARCOS (IBROS) | IES PICOS DEL GUADIANA (HUESA) | IES PUERTA DE ARENAS (CAMPILLO DE ARENAS) | IES SANTA ENGRACIA (LINARES) | IES SANTÍSIMA TRINIDAD (BAEZA) | IES SIERRA MAGINA (HUELMA) — **MÁLAGA** — CEIP ACAPULCO (FUENGIROLA) | CEIP ANTONIO CHECA MARTÍNEZ (TORRE DEL MAR) | CEIP ANTONIO GUTIERREZ MATA (MÁLAGA) | CEIP CLARA CAMPOAMOR (ALHAURÍN DE LA TORRE) | CEIP COLINA DEL SOL (TORROX) | CEIP CUSTODIO PUGA (TORRE DEL MAR) | CEIP DOMINGO LOZANO (MÁLAGA) | CEIP EL HACHO (ALORA) | CEIP FÉLIX RODRÍGUEZ DE LA FUENTE (BOBADILLA ESTACIÓN) | CEIP FRANCISCO QUEVEDO (CAMPANILLAS) | CEIP INDIRA GANDHI (LAS LAGUNAS-MIJAS) | CEIP JACARANDA (BENALMADENA) | CEIP JARDÍN BOTÁNICO (EL CHAPARRAL-MIJAS) | CEIP LA MATA (CARTAMA) | CEIP LÓPEZ MAYOR (VILLANUEVA DEL TRABUCO) | CEIP LOS ALMENDROS (EL SECADERO (CASARES)) | CEIP LOS ALMENDROS (GUARO) | CEIP LOS MANANTIALES (ALHAURÍN DE LA TORRE) | CEIP LOS PRADOS (MÁLAGA) | CEIP LUIS BRAILLE (MÁLAGA) | CEIP MARÍA TERESA LEÓN (SAN PEDRO DE ALCÁNTARA) | CEIP MARÍA ZAMBRANO (MÁLAGA) | CEIP MARIO VARGAS LLOSA (MARBELLA) | CEIP MARQUÉS DE IZNATE (IZNATE) | CEIP MIGUEL HERNÁNDEZ (MÁLAGA) | CEIP NTRA. SRA. DE LA LUZ (MÁLAGA) | CEIP PAULO FREIRE (MÁLAGA) | CEIP PINTOR DENIS BELGRANO (MÁLAGA) | CEIP PROFESOR TIERNO GALVÁN (MÁLAGA) | CEIP RAMÓN LAGO (CANCELADA) | CEIP RAMÓN SIMÓNET (MÁLAGA) | CEIP SAN AGUSTÍN (EL BURGO) | CEIP SAN FAUSTINO (BENAJARAFE) | CEIP SAN JUAN (ANTEQUERA) | CEIP SAN LUIS DE SABINILLAS (SAN LUIS DE SABINILLAS) | CEIP SAN SEBASTIÁN (MIJAS) | CEIP SANTA ROSA DE LIMA (IGUALEJA) | CEIP SIMÓN BOLÍVAR (MÁLAGA) | CEIP TAMIXA (LAS LAGUNAS) | CEIP TORRIJOS (ALQUERIA (ALAHURIN DE LA TORRE)) | CEIP VALERIANO LÓPEZ (ESTEPONA) | CEIP ZAMBRANA (ALHAURÍN DE LA TORRE) | COLEGIO GIBRALJAIRE (MÁLAGA) | COLEGIO LA COLINA (MÁLAGA) | COLEGIO LA REINA (MÁLAGA) | COLEGIO LAUDE SAN PEDRO (SAN PEDRO DE ALCÁNTARA) | CRA ALCALDE JUAN GARCÍA (VIÑUELAS) | IES CAPELLANÍA (ALHAURÍN DE LA TORRE) | IES CIUDAD JARDÍN (MÁLAGA) | IES GENIL (CUEVAS DE SAN MARCOS) | IES JACOBO ORELLANA GARRIDO (ALAMEDA) | IES JORGE GUILLEN (RECIBI) (TORROX) | IES JOSÉ MARÍA TORRIJOS (MÁLAGA) | IES LAS VIÑAS (MOLLINA) | IES LOS COLEGIALES (ANTEQUERA) | IES MARTÍN RIVERO (RONDA) | IES MERCEDES LABRADOR (FUENGIROLA) | IES NUEVA ANDALUCÍA (NUEVA ANDALUCÍA) | IES PEDRO ESPINOSA (ANTEQUERA) | IES PROFESOR PABLO DEL SAZ (MARBELLA) | IES SIERRA DE YEGUAS (SIERRA DE YEGUAS) | IES VÍCTORIA KENT (MARBELLA) | PUNTO JOVEN BND (BENADALID) | THE BRITISH COLLEGE OF BENALMADENA (BENALMADENA) — **SEVILLA** — CEE LUIS BRAILLE (SEVILLA) | CEIP AL-ANDALÚ (SEVILLA) | CEIP ANA JOSEFA MATEOS GÓMEZ (EL CUERVO DE SEVILLA) | CEIP BUENAVISTA (SEVILLA) | CEIP CARLOS V (SEVILLA) | CEIP CARMEN BORREGO (EL RUBIO) | CEIP CERVANTES (EL PEDROSO) | CEIP COCA DE LA PIÑERA (UTRERA) | CEIP DOÑA ROSA FERNÁNDEZ (GELVES) | CEIP DUQUES DE ALBA (GELVES) | CEIP FLORENTINA BOU (ISLA MAYOR) | CEIP FRANCISCO GINER DE LOS RÍOS (MAIRENA DEL ALJARAFE) | CEIP FRANCISCO REINA (MARTÍN DE LA JARA) | CEIP HIPÓLITO LOBATO (CORIA DEL RÍO) | CEIP HISPALIS (SEVILLA) | CEIP JACARANDA (SEVILLA) | CEIP JOAQUÍN BENJUMEA BURÍN (ESPARTINAS) | CEIP JOSÉ GONZÁLEZ SALCEDO (ALANIS) | CEIP JUAN DE MESA (TOCINA) | CEIP JUAN JOSÉ BAQUERO (LOS PALACIOS Y VILLAFRANCA) | CEIP JUAN RAMÓN JIMÉNEZ (TOMARES) | CEIP JUAN SEBASTIÁN ELCANO (SEVILLA) | CEIP LA ALGODONERA (LAS CABEZAS DE SAN JUAN) | CEIP LA MILAGROSA (CERRO PEREA) | CEIP LAS PORTADAS (DOS HERMANAS) | CEIP LOS SAUCES (EL SAUCEJO) | CEIP MAESTRO ANTONIO REYES LARA (GINÉS) | CEIP MAESTRO ANTONIO RODRÍGUEZ JIMÉNEZ (SAN JOSÉ DE LA RINCÓNADA) | CEIP MANUEL SÁNCHEZ ALONSO (ARAHAL) | CEIP MARÍA ANA DE LA CALLE (EL CORONIL) | CEIP MARÍA AUXILIADORA (MORON DE LA FRONTERA) | CEIP NTRA. SRA. DE BELÉN (GINÉS) | CEIP NTRA. SRA. DE LA ESTRELLA (EL GARROBO) | CEIP NTRA. SRA. DE LOS DOLORES (HERRERA) | CEIP OROMANA (ALCALÁ DE GUADAIRA) | CEIP PABLO RUIZ PICASSO (SEVILLA) | CEIP PEDRO GARFIAS (SEVILLA) | CEIP PRÁCTICAS (SEVILLA) | CEIP

PROFESORA MARÍA DOÑA (LOS PALACIOS Y VILLAFRANCA) | CEIP SAN GREGORIO OSSET (ALCALÁ DEL RÍO) | CEIP SAN PEDRO DE ZUÑIGA (VILLAMANRIQUE DE LA CONDESA) | CEIP SAR INFANTA LEONOR (TOMARES) | CEIP TIERNO GALVÁN (SEVILLA) | CEIP VICENTE ALEIXANDRE (LA ALGABA) | CEIP VIRGEN DE LOS REYES (LORA DEL RÍO) | COLEGIO ARBOLEDA (SEVILLA) | COLEGIO CEU SAN PABLO SEVILLA (BORMUJOS) | COLEGIO LA LUNA (SEVILLA) | COLEGIO SAN AGUSTÍN (SEVILLA) | COLEGIO SAN FRANCISCO DE PAULA (SEVILLA) | COLEGIO SANTA MARÍA DE LOS REYES (SEVILLA) | COLEGIO SANTA MARÍA NTRA. SRA. (ECIJA) | CRA LOS GIRASOLES (PINZÓN (UTRERA)) | IES ALBERT EINSTEIN (SEVILLA) | IES AL-LAWRA (LORA DEL RÍO) | IES CANTILLANA (CANTILLANA) | IES CASTILLO DE COTE (MONTELLANO) | IES CAVALERI (MAIRENA DEL ALJARAFE) | IES FÉLIX RODRÍGUEZ DE LA FUENTE (SEVILLA) | IES HERRERA (HERRERA) | IES ÍTACA (TOMARES) | IES JOSÉ SARAMAGO (MARINALEDA) | IES LAURETUM (ESPARTINAS) | IES LÓPEZ DE ARENAS (MARCHENA) | IES MAESTRO DON JOSÉ JURADO ESPADA (EL RUBIO) | IES MAESTRO FRANCISCO GALLARDO (LOS CORRALES) | IES MAESTRO JOSÉ ZAMUDIO (PRUNA) | IES MARISMAS (LOS PALACIOS Y VILLAFRANCA) | IES PEPE RUIZ VELA (VILLAVEDE DEL RÍO) | IES PINO RUEDA (UMBRETE) | IES SILENA (GILENA) | IES TIERRA DE LAGUNAS (LANTEJUELA) | IES TORRE DE LOS GUZMANES (LA ALGABA) | SAINT MARY'S SCHOOL (SEVILLA) — **ARAGÓN** — **HUESCA** — CEIP CERBIN (CAMPO) | CEIP SAN MIGUEL (TAMARITE DE LITERA) | CEIP VALLE DEL GUARGA (AINETO) | COLEGIO SANTA ANA (MONZÓN) | IES BALTASAR GRACIÁN (CASTEJÓN DE SOS) — **TERUEL** — CEIP VIRGEN DEL PILAR (CALANDA) | COLEGIO LA PURÍSIMA SANTOS MÁRTIRES (TERUEL) | CRA ALTO MAESTRAZGO (CANTAVIEJA) | CRA CAMPO DE BELLO (BELLO) | CRA DE MUNIESA (MUNIESA) | CRA JAVALAMBRE (MANZANERA) | CRA PÓRTICO DE ARAGÓN (RUBIELOS DE MORA) | CRA TERUEL 1 (PERALES DEL ALFAMBRA) | IES SEGUNDO DE CHOMÓN (CANTAVIEJA) | IES SIERRA PALOMERA (CELLA) | IES VALLE DEL GUADALOPE (CALANDA) — **ZARAGOZA** — CEE MARÍA SORIANO (ZARAGOZA) | CEIP ALFONSO I EL BATALLADOR (TAUSTE) | CEIP DIEGO ESCOLANO (LONGARES) | CEIP DIPUTACIÓN PROVINCIAL (BREA DE ARAGÓN) | CEIP FORO ROMANO (CUARTE DE HUERVA) | CEIP HISPANIDAD (ZARAGOZA) | CEIP INFANTA ELENA (UTEBO) | CEIP JOAQUÍN COSTA (TARAZONA) | CEIP JUAN PABLO BONET (MOVERA) | CEIP LUCIO FABIO SEVERO (CHIPRANA) | CEIP MARIANO CASTILLO (VILLAMAYOR DE GALLEGU) | CEIP MONTECANAL (ZARAGOZA) | CEIP RAMÓN Y CAJAL (ALPARTIR) | CEIP SAN JAVIER (ESCATRON) | CEIP SANTA ENGRACIA (SANTA ENGRACIA) | COLEGIO ANTONIO MACHADO (VENTA DEL OLIVAR) | COLEGIO ESCOLANIA INFANTES DE NTRA. SRA. DEL PILAR (ZARAGOZA) | COLEGIO ESCUELAS PIAS (ZARAGOZA) | COLEGIO JUAN DE LANUZA (ZARAGOZA) | COLEGIO NTRA. SRA. DEL PILAR (ZUERA) | CRA L'ALBADA (BUJARALAZ) | CRA MARÍA MOLINER (EL BURGO DE EBRO) | IES ELAIOS (ZARAGOZA) | IES JUAN DE LANUZA (BORJA) | IES LA AZUCARERA (ZARAGOZA) | IES PARQUE GOYA (ZARAGOZA) | IES REYES CATÓLICOS (SADABA) — **ILLES BALEARS** — **BALEARES** — CEIP ÀNGEL RUIZ I PABLO (ES CASTELL) | CEIP BUSCASTELL (SANT ANTONI DE PORTMANY (IBIZA)) | CEIP CAN COIX (SANT ANTONI DE PORTMANY) | CEIP CAN GUERXO (SANT JORDI DE SES SALINES) | CEIP CAS SERRES (EIVISSA) | CEIP ES TORRENTET (BINIAMAR) | CEIP ES VEDRA (SANT AGUSTI DES VEDRÀ) | CEIP INSPECTOR JOAN CAPÓ (FELANITX) | CEIP POETA VILLANGÓMEZ (EIVISSA) | CEIP PORTAL NOU (EIVISSA) | CEIP PUIG DE SA GINESTA (SANTA PONÇA) | CEIP PUIG D'EN VALLS (PUIG D'EN VALLS-SANTA EULALIA) | CEIP SA BLANCA DONA (EIVISSA) | CEIP SA JOVERIA (EIVISSA) | CEIP SANT MATEU DE BAIX (SANT MATEU D'ALBARÇA) | CEIP SANTA AGNES DE CORONA (SANTA AGNÈS) | CEIP SES BASSETES (PORT D'ANDRATX) | CEIP SES ROQUES (CAIMARI) | CEIP S'OLIVAR (MOSCARI) | CEIP S'OLIVERA (PUIG D'EN VALLS) | CEIP TORRES DE BALAFIA (SANT LLORENÇ DE BALÀFIA-EIVISSA) | CENTRO ES PINARET (FUNDACIÓ S'ESTEL) (ES PONT D'INCA-MARRATXI) | COLEGIO COR DE MARÍA (MAÓ) | COLEGIO RAMÓN LLULL (ANDRATX) | IES ALGARB (SANT JORDI DE SES SALINES) | IES CALVIA (SANTA PONÇA) | IES FELANITX (FELANITX) | IES GUILLEM COLOM CASASNOVES (SOLLER) | IES JOAN MARÍA THOMAS (PALMA) | IES JUNIPERO SERRA (PALMA DE MALLORCA) | IES LA RIBERA (PLATJA DE PALMA) | IES SA BLANCA DONA (EIVISSA) | IES SA COLOMINA (EIVISSA) | IES XARC (SANTA EULARIA DES RIU) — **CANARIAS** — **LAS PALMAS** — CEIP ADAN DEL CASTILLO (TAMARACEITE) | CEIP AGUSTÍN HERNÁNDEZ DÍAZ (VILLA DE MOYA) | CEIP AJEI (SAN BARTOLOME (LANZAROTE)) | CEIP ALCALDE RAFAEL CEDRES (TIAS) | CEIP BENITO MÉNDEZ TARAJO (ARRECIFE) | CEIP BEÑESMEN (CRUCE DE ARINAGA) | CEIP CAPELLANÍA DEL YAGABO (ARRECIFE) | CEIP CERVANTES (LAS PALMAS DE GRAN CANARIA) | CEIP CHONA SÁNCHEZ (CARRIZAL) | CEIP CONCEPCIÓN RODRÍGUEZ ARTILES (PUERTO DEL CARMEN) | CEIP COSTA CALMA (COSTA CALMA) | CEIP COSTA TEGUISE (COSTA TEGUISE) | CEIP DON BENITO (LAS PALMAS DE GRAN CANARIA) | CEIP EL CANARIO (CRUCE DE SARDINA) | CEIP ESTEBAN NAVARRO SÁNCHEZ (EL CALERO-TELDE) | CEIP FRANCISCA PÉREZ (TRIQUIVIATE (ANTIGUA)) | CEIP ISABEL LA CATÓLICA (LAS PALMAS DE GRAN CANARIA) | CEIP ISLAS BALEARES (LAS PALMAS DE GRAN CANARIA) | CEIP JOSÉ SÁNCHEZ Y SÁNCHEZ (AGAETE) | CEIP LA ASOMADA-MACHER (MANCHER (TIAS)) | CEIP LA CARDONERA (SAN NICOLÁS DE TOLENTINO) | CEIP LA HUBARA (PUERTO DEL ROSARIO) | CEIP LA ZAFRA (VECINDARIO (SANTA LUCÍA DE TIRAJANA)) | CEIP LAS MESAS (TENOYA) | CEIP LOS CASERONES (TELDE) | CEIP LOS GERANIOS (ARRECIFE) | CEIP LOS LLANOS (CRUCE DE SARDINA) | CEIP MARÍA CASTRILLO GARCÍA (CORRALEJO) | CEIP MARÍA JESÚS PÉREZ MORALES (TENOYA) | CEIP MARÍA SUÁREZ FIOLE (LA PARDILLA-TELDE) | CEIP OASIS DE MASPALOMAS (MASPALOMAS) | CEIP PADRE COLLADO (LOMO MAGULLO (TELDE)) | CEIP POETA DOMINGO VELÁZQUEZ (EL MATORRAL) | CEIP POLICARPO BÁEZ (SARDINA (SANTA LUCÍA)) | CEIP SAN JUAN (HARÍA) | CEIP SANTIDAD (SANTIDAD) | CEIP TAGOROR (VECINDARIO) | CEIP TAJINASTE (VECINDARIO-SANTA LUCÍA) | CEIP TINGUARO (VECINDARIO) | CEIP TISCAMANITA (TISCAMANITA) | CEIP TITERROY (ARRECIFE) | CEIP UGA (UGA-YAIZA) | CEIP YAIZA (YAIZA) | COLEGIO ANITA CONRAD (CAMBALUD) | COLEGIO ARENAS INTERNACIONAL (COSTA TEGUISE) | IES ARRECIFE (ARRECIFE) | IES BLAS CABRERA FELIPE (ARRECIFE) | IES CÉSAR MANRIQUE (ARRECIFE) | IES COSTA TEGUISE (COSTA TEGUISE) | IES EL RINCÓN (LAS PALMAS DE GRAN CANARIA) | IES GRAN CANARIA (CRUCE DE SARDINA-VECINDARIO (STA. LUCÍA DE TIRAJANA)) | IES GUANARTEME (LAS PALMAS DE GRAN CANARIA) | IES GUÍA (SANTA MARÍA DE GUÍA) | IES HARÍA (HARÍA) | IES JANDÍA (MORRO JABLE) | IES JOSÉ ZERPA (VECINDARIO (SANTA LUCÍA DE TIRAJANA)) | IES JOSEFINA DE LA TORRE (VECINDARIO) | IES LAS SALINAS (ARRECIFE) | IES NUEVA ISLETA "TONY-GALLARDO" (LAS PALMAS DE GRAN CANARIA) | IES PUERTO DEL ROSARIO (PUERTO DEL ROSARIO) | IES SCHAMANN (LAS PALMAS DE GRAN CANARIA) | IES TAMARA (SAN FERNANDO) | IES TINAJO (TINAJO) | IES VEGA DE SAN MATEO (LA LECHUCILLA) | IES YAIZA (YAIZA) — **SANTA CRUZ DE TENERIFE** — CEIP ABONA (GRANADILLA DE ABONA (SAN ISIDRO)) | CEIP ACENTEJO (LA MATANZA DE ACENTEJO) | CEIP ALFONSO X "EL SABIO" (GÜIMAR) | CEIP ÀNGEL MORENO URBANO (VALLEHERMOSO) | CEIP APONTE (ALCALÁ (GUÍA DE ISORA)) | CEIP AUREA MIRANDA GONZÁLEZ (AGULO) | CEIP AURELIO EMILIO ACOSTA FERNÁNDEZ (ARGUAYO-SANTIAGO DEL TEIDE) | CEIP BALDOMERO BETHENCOURT FRANCÉS (SAN FELIPE-ICOD DE LOS VINOS) | CEIP BENAHOARE (SANTA CRUZ DE LA PALMA) | CEIP BUEN PASO I (BUEN PASO-ICOD DE LOS VINOS) | CEIP CAMPINO (ICOD DE LOS VINOS) | CEIP CARMEN ÁLVAREZ DE LA ROSA (BARRANCO HONDO - CANDELARIA) | CEIP CÉSAR MANRIQUE (PUERTO DE LA CRUZ) | CEIP CHIGORA (CHIO) | CEIP CHIMISAY (SANTA CRUZ DE TENERIFE) | CEIP EL FUERTE (ESCUELAS RURALES LAS BREÑAS (EL FUERTE-BREÑA BAJA) | CEIP EL MONTE (GUARGACHO (SAN MIGUEL DE ABONA)) | CEIP FELICIANO HERNÁNDEZ GARCÍA (SANTIAGO DEL TEIDE) | CEIP FRAY ALBINO (SANTA CRUZ DE TENERIFE) | CEIP GRANADILLA DE ABONA (GRANADILLA DE ABONA) | CEIP GUAYONGE (GUAYONJE) | CEIP INOCENCIO SOSA HERNÁNDEZ (SAN ANTONIO-LA OROTAVA) | CEIP JOSÉ PÉREZ RODRÍGUEZ (IGUESTE DE SAN ANDRÉS) | CEIP JUAN BETHENCOURT ALFONSO (LAS ZOCAS) | CEIP JUAN XXIII (TAZACORTE) | CEIP LA CORUJERA (SANTA URSULA - LA CORUJERA) | CEIP LA CUMBRITA (ALCALÁ (GUÍA DE ISORA)) | CEIP LA ESTRELLA (ARONA) | CEIP LA LAGUNA (LOS LLANOS DE ARIDANE-LA LAGUNA) | CEIP LA LOMADA (SAN SEBASTIÁN DE LA GOMERA) | CEIP LA PASADA (GRANADILLA DE ABONA) | CEIP LA VERDELLADA (SAN CRISTOBAL DE LA LAGUNA) | CEIP LEONCIO ESTEVEZ LUIS (LA OROTAVA-LA FLORIDA) | CEIP LOS CANARIOS (LOS CANARIOS) | CEIP MANUEL GALVÁN DE LAS CASAS (SAN PEDRO DE BREÑA ALTA) | CEIP MAXIMILIANO GIL MELIÁN



(ADELANTADO) | CEIP MIGUEL DE CERVANTES (EL TANQUE) | CEIP MIGUEL PINTOR GONZÁLEZ (SANTA CRUZ DE TENERIFE) | CEIP MIRANDA (BREÑA ALTA (LA PALMA)) | CEIP NEREIDA DÍAZ ABREU (VALLE GRAN REY-LA GOMERA) | CEIP PALO BLANCO (PALO BLANCO-LLANADAS) | CEIP PLUS ULTRA (LA GUANCHA) | CEIP SAN AGUSTÍN (LA OROTAVA) | CEIP SAN ANDRÉS (SAN ANDRÉS) | CEIP SAN FERNANDO (SANTA CRUZ DE TENERIFE) | CEIP SAN SEBASTIÁN (LOS REALEJOS) | CEIP SANTA URSULA (SANTA URSULA) | CEIP SANTIAGO APOSTOL (PLAYA DE SANTIAGO-ALAJERO (LA GOMERA)) | CEIP SANTO DOMINGO (LA VÍCTORIA DE ACENTEJO) | CEIP SANTO DOMINGO (SANTO DOMINGO) | CEIP SANTO DOMINGO (SANTO DOMINGO, LA GUANCHA) | CEIP SANTO TOMÁS DE AQUINO (LA OROTAVA) | CEIP TEOBALDO POWER (PLAYA DE SAN JUAN (GUÍA DE ISORA)) | CEO GUAJARA (FASNIA) | CEO MARIO LHERMET VALLIER (HERMIGUA) | CEO TIJARAFE (EL PUEBLO) | CER SAN JUAN-LA GUANCHA (LA GUANCHA) | CER SANTA CRUZ DE LA PALMA-PUNTALLANA (SANTA CRUZ) | COLEGIO ALEMÁN (PUERTO DE LA CRUZ) | COLEGIO LUTHER KING SUR (ALDEA BLANCA (SAN MIGUEL DE ABONA)) | EI BAJAMAR (BAJAMAR-SAN CRISTOBAL DE LA LAGUNA) | EI LAS ROSAS (SAN JUAN DE LA RAMBLA-LAS ROSAS) | IES ARICO (TEQUEDITE - ARICO (LOS GÁVILANES)) | IES BUENAVISTA (BUENAVISTA DEL NORTE) | IES CANARIAS CABRERA PINTO (ENVIAR DIPLOMA GENERICO ECUADOR) (SAN CRISTOBAL DE LA LAGUNA) | IES DAUTE-LOS SILOS (EL CASCO) | IES EL MEDANO (EL MEDANO) | IES LA VÍCTORIA. ALFONSO FERNÁNDEZ GARCÍA (LA VÍCTORIA DE ACENTEJO) | IES LOS CARDONES (SAN ISIDRO-GRANADILLA DE ABONA) | IES MANUEL MARTÍN GONZÁLEZ (GUÍA DE ISORA) | IES MENCEY BENCOMO (LOS REALEJOS) | IES POETA GARCÍA CABRERA (VALLEHERMOSO) | IES PROFESOR MARTÍN MIRANDA (LA HIGUERITA - SAN CRISTOBAL DE LA LAGUNA) | IES PUNTA LARGA (CANDELARIA) | IES RAFAEL AROZARENA (LA OROTAVA) — **CANTABRIA** — **CANTABRIA** — CEIP ALTO EBRO (REINOSA) | CEIP CANTABRIA (PUENTE SAN MIGUEL) | CEIP CASIMIRÓ SAINZ (MATAMORÓSA) | CEIP FRAY PABLO DE COLINDRES (COLINDRES) | CEIP FUENTE DE LA SALUD (SANTANDER) | CEIP FUENTE SALIN (PESUES) | CEIP JESÚS DEL MONTE (HAZAS DE CESTO) | CEIP MARZAN (CUCHIA) | CEIP MIES DE VEGA (TORRELAVEGA) | CEIP MIGUEL HERNÁNDEZ (CASTRO URDIALES) | CEIP SANTA JULIÁNA (SANTILLANA DEL MAR) | CEIP TRASMIERA (HOZ DE ANERO) | COLEGIO EL SALVADOR (BARREDA-TORRELAVEGA) | IES JESÚS DE MONASTERÍO (POTES) | IES LA GRANJA (HERAS) | IES MARQUES DE SANTILLANA (TORRELAVEGA) | IES MONTESCLAROS (REINOSA) | IES RICARDO BERNARDO (VALDECILLA) — **CASTILLA Y LEÓN** — **ÁVILA** — CEIP GRAN DUQUE DE ALBA (PIEDRAHITA) | CEIP REYES CATÓLICOS (MADRIGAL DE LAS ALTAS TORRES) | CEIP ULACA (SOLOSANCHO) | COLEGIO DIVINA PASTORA (ARENAS DE SAN PEDRO) | CRA EL BARRANCO (SAN ESTEBAN DEL VALLE) | CRA FUENTEADAJA (MUÑANA) | CRA LA SERREZUELA (SAN MIGUEL DE SERREZUELA) | IES ALONSO DE MADRIGAL (ÁVILA) | IES VALLE DEL TIÉTAR (ARENAS DE SAN PEDRO) — **BURGOS** — CEIP ALEJANDRO RODRÍGUEZ DE VALCÁRCEL (COVARRUBIAS) | CEIP ANDUVA (MIRANDA DE EBRO) | CEIP FERNÁN GONZÁLEZ (SALAS DE LOS INFANTES) | CEIP LOS ÁNGELES (MIRANDA DE EBRO) | CEIP MARCELIANO SANTAMARÍA (BURGOS) | CEIP PRINCESA DE ESPAÑA (VILLARCAYO) | CEIP RAIMUNDO DE MIGUEL (BELORADO) | CEIP VERA CRUZ (QUINTANAR DE LA SIERRA) | COLEGIO ICEDE (ARANDA DE DUERO) | CRA RIBERDUERO (FUENTESPINA) | CRA ROSA CHACEL (SONCILLO) | CRA SIGLO XXI (SOTILLO DE LA RIBERA) | IES ALFOZ DE LARA (SALAS DE LOS INFANTES) | IES CAMINO DE SANTIAGO (BURGOS) | IES HIPÓLITO RUIZ LÓPEZ (BELORADO) — **LEÓN** — CEIP MARTÍN MONREAL (VEGUILLINA DE ORBIGO) | CEIP NTRA. SRA. DEL SOCORRO (VALDERAS) | CEIP ORBIGO (CARRIZO DE LA RIBERA) | CEIP TELENO (LA BAÑEZA) | CEIP TEODORO MARTÍNEZ GADAÑÓN (SAN ANDRÉS DEL RABANEDO) | COLEGIO LA ASUNCIÓN (PONFERRADA) | COLEGIO VIRGEN BLANCA (LEÓN) | CRA BUSTILLO DEL PARAMO (LA MILLA DEL PARAMO) | CRA DE ARMELLADA (ARMELLADA) | CRA DE PUENTE DE DOMINGO FLÓREZ (PUENTE DE DOMINGO FLÓREZ) | CRA DE SOTO DE LA VEGA (SOTO DE LA VEGA) | CRA ERIA-JIMÉNEZ DE JAMUZ (JIMÉNEZ DE JAMUZ) | CRA HOSPITAL DE ÓRBIGO (HOSPITAL DE ÓRBIGO) | CRA LAGUNA DALGA (LAGUNA DALGA) | CRA MAESTRO EMILIO ALONSO (LORENZANA) | CRA NOCEDA DEL BIERZO (NOCEDA DEL BIERZO) | CRA RIBERA DEL PORMA (SANTIBAÑEZ DE PORMA) | IES RÍO ÓRBIGO (VEGUILLINA DE ÓRBIGO) | IES SAHAGUN (SAHAGUN) | IES SAN ANDRÉS (VILLABALTER) | IES VALDINIA (CISTIerna) | IES VALLES DEL LUNA (SANTA MARÍA DEL PARAMO) — **PALENCIA** — CEIP AVE MARÍA (PALENCIA) | CEIP CARLOS CASADO DELALISAL (VILLADA) | CEIP REYES CATÓLICOS (VILLARRAMIEL) | CEIP SANAGUSTÍN (FUENTES DE NAVA) | IES RECESVINTO (VENTA DE BAÑOS) | IES SANTA MARÍA LA REAL (AGUILAR DE CAMPOO) — **SALAMANCA** — CEIP CAJA DE AHORROS (SALAMANCA) | CEIP FILIBERTO VILLALOBOS (GUIJUELO) | CEIP GABRIEL Y GALAN (VILLORIA) | CEIP GRAN CAPITÁN (SALAMANCA) | CEIP JUAN JAÉN (SALAMANCA) | CEIP LIMINARES (LUMBRALES) | CEIP MIGUEL DE CERVANTES (GUIJUELO) | CEIP NTRA. SRA. DEL CARMEN (LEDESMA) | CEIP SEVERIANO MONTERO SÁNCHEZ (PEÑARANDA DE BRACAMONTE) | CEIP VILLA DE FELIPE II (VILLORUELA) | CEIP VIRGEN DE LA VEGA (SALAMANCA) | CEO ALTO ALAGON (LINARES DE RÍOFRÍO) | CRA CAMPO DE SALAMANCA (ROLLÁN) | CRA FUENTEGUINALDO-AZABA (FUENTEGUINALDO) | CRA LA FLECHA (CABRERIZOS) | CRA LOS CEREZOS (SOTOSERRANO) | CRA LOS JARALES (SAN MIGUEL DE VALERO) | IES MATEO HERNÁNDEZ (SALAMANCA) | IES RAMOS DEL MANZANO (VITIGUDINO) | IES TIERRA DE CIUDAD RODRIGO (CIUDAD RODRIGO) | IES TIERRAS DE ABADENGO (LUMBRALES) | IES TOMÁS Y VALIENTE (PEÑARANDA DE BRACAMONTE) — **SEGOVIA** — CEIP NUEVA SEGOVIA (SEGOVIA) | CEIP OBISPO FRAY SEBASTIÁN (NAVA DE LA ASUNCIÓN) | CEIP SAN GIL (CUELLAR) | CEIP SANTA EULALIA (SEGOVIA) | CEIP TEODOSIO EL GRANDE (COCA) | CEO EL MIRADOR DE LA SIERRA (VILLACASTIN) | CRA LOS LLANOS (VALVERDE DEL MAJANO) | IES JAIME GIL DE BIEDMA (NAVA DE LA ASUNCIÓN) | IES MARÍA MOLINER (SEGOVIA) | IES MARQUÉS DE LOZOYA (CUELLAR) — **SORIA** — CEIP CAMPOS DE GOMARA (GOMARA) | CEIP LA ARBOLEDA (SORIA) | CEIP M<sup>a</sup> EUGENIA MARTÍNEZ DEL CAMPO (SAN LEONARDO DE YAGÜE) | CEIP PRÁCTICAS NUMANCIA (SORIA) | CEIP SANTO CRISTO DE LAS MARAVILLAS (DURUELO DE LA SIERRA) | CEIP SOR MARÍA DE JESÚS (AGREDA) | CEIP TIERRAS DE BERLANGA (BERLANGA DE DUERO) | CEIP VIRGEN DE OLMACEDO (OLVEGA) | CEIP VIRGEN DEL RIVERO (SAN ESTEBAN DE GORMAZ) | CRA EL JALÓN (ARCOS DE JALÓN) | CRA PINARES ALTOS (VINUESA) — **VALLADOLID** — CEIP VALDECEA (MAYORGA) | CEIP CAMPOS GÓTICOS (MEDINA DE RÍOSECO) | CEIP KANTIC@ ARROYO (ARROYO DE LA ENCOMIENDA) | CEIP LA LAGUNA (LAGUNA DE DUERO) | CEIP MIGUEL DELIBES (ALDEAMAYOR DE SAN MARTÍN) | CEIP PIO DEL RÍO HORTEGA (PORTILLO) | CEIP PROFESOR TIerno GALVÁN (VALLADOLID) | CEIP ROSA CHACEL (MONTEMAYOR DE PILILLA) | CEIP VIRGEN DE SACEDÓN (PEDRAJAS DE SAN ESTEBAN) | IES JUAN DE JUNI (VALLADOLID) | IES JUANA I DE CASTILLA (TORDESILLAS) | IESO CIGALES (CIGALES) | IESO RIBERA DEL CEGA (MOJADOS) — **ZAMORA** — CEIP EL TERA (CAMARZANA DE TERA) | CEIP ENTREVALLÉS (SAN PEDRO DE CEQUE) | CEIP HOSPITAL DE LA CRUZ (TORO) | CEIP JUAN XXIII (ZAMORA) | CEIP MAGDALENA ULLOA (TORO) | CEIP MONTE GANDARA (EL PUENTE DE SANABRIA) | CEIP SANSUEÑA (SANTIBAÑEZ DE VIDRIALES) | CEIP VALLE DEL GUAREÑA (FUENTESAUICO) | CEIP VIRGEN DEL CANTO (TORO) | COLEGIO AMOR DE DIOS (TORO) | CRA SAN PELAYO (MORALES DE REY) | CRA VIA DE LA PLATA (SAN CRISTOBAL DE ENTREVÍÑAS) | IES CARDENAL PARDO TAVERA (TORO) | IES FUENTESAUICO (FUENTESAUICO) | IES GONZÁLEZ ALLENDE (TORO) — **CASTILLA-LA MANCHA** — **ALBACETE** — CEIP BENJAMÍN PALENCIA (ALBACETE) | CEIP CRISTO DEL VALLE (FUENTEALBILLA) | CEIP CRISTOBAL COLÓN (ALBACETE) | CEIP DIEGO CILLER MONTOYA (MINAYA) | CEIP DOCTOR FLEMING (ALBACETE) | CEIP EDUARDO SANCHIZ (TARAZONA DE LA MANCHA) | CEIP FRANCISCO GINER DE LOS RÍOS (VILLARROBLEDO) | CEIP GLORIA FUERTES (CAUDETE) | CEIP ILDEFONSO NAVARRO (VILLAMALEA) | CEIP JOSÉ LLORET TALENS (ALMANSA) | CEIP LA OLIVARERA (HELLÍN) | CEIP MARGARITA SOTOS (SAN PEDRO) | CEIP MARIANO MUNERA (LA GINETA) | CEIP NTRA. SRA. DE GRACIA (MAHORA) | CEIP PABLO PICASSO (BONETE) | CEIP PEDRO SIMÓN ABRIL (ALBACETE) | CEIP PRÍNCIPE FELIPE (EL SALOBRAL) | CEIP SAN JOSÉ DE CALASANZ (ONTUR) | CEIP SAN ROQUE (VILLALGORDO DE JÚCAR) | CEIP VERA CRUZ (ALPERA) | CRA LA MANCHUELA (ALBOREA) | CRA LAGUNA DE ALBORAJ (ALBATANA) | CRA NTRA. SRA. DEL ROSARIO (VALDEGANGA) | CRA RIBERA DEL JÚCAR (ALCALÁ DEL JÚCAR) | IES AL-BASIT (ALBACETE) | IES ANDRÉS DEVANDELVIRA (ALBACETE) | IES BENECHÉ (YESTE) | IES CRISTOBAL

LOZANO (HELLÍN) | IES JUSTO MILLAN (HELLÍN) | IES SIERRA DEL SEGURA (ELCHE DE LA SIERRA) | IES VIRREY MORCILLO (VILLARROBLEDO) | LUDOTECA CÁNTAROS (FEREZ) | SES DE RIÓPAR (RIÓPAR) — **CIUDAD REAL** — CEIP ALBUERA (DAIMIEL) | CEIPALCES (ALCÁZAR DE SAN JUAN) | CEIPARQUEÓLOGO GARCÍA BELLIDO (VILLANUEVA DE LOS INFANTES) | CEIP CARRASCO ALCALDE (HERENCIA) | CEIP CERVANTES (SANTA CRUZ DE MUDELA) | CEIP DAVID JIMÉNEZ AVENDAÑO (PUERTOLLANO) | CEIP DON QUIJOTE (CIUDAD REAL) | CEIP DOÑA CRISANTA (TOMELLOSO) | CEIP EL HUMILLADERO (LA SOLANA) | CEIP EL OASIS (LLANOS DEL CAUDILLO) | CEIP EL SANTO (LA SOLANA) | CEIP EMBAJADORES (TOMELLOSO) | CEIP FEDERICO ROMERO (LA SOLANA) | CEIP IGNACIO DE LOYOLA (CALZADA DE CALATRAVA) | CEIP JAVIER PAULINO PÉREZ (LA SOLANA) | CEIP JESÚS CASTILLO (VALDEPEÑAS) | CEIP LA ALAMEDA (POBLETE) | CEIP LA MOHEDA (LA SOLANA) | CEIP LUCERO (VALDEPEÑAS) | CEIP LUIS PALACIOS (VALDEPEÑAS) | CEIP MARÍA LUISA CAÑAS (PEDRO MUÑOZ) | CEIP MIGUEL DE CERVANTES (TOMELLOSO) | CEIP NTRA. SRA. DE GRACIA (VILLAMANRIQUE) | CEIP NTRA. SRA. DE LA PAZ (CORRAL DE CALATRAVA) | CEIP NTRA. SRA. DE LAS MERCEDES (CORTIJOS DE ARRIBA) | CEIP NTRA. SRA. DE LOS BAÑOS (FUENCALIENTE) | CEIP NTRA. SRA. DEL ROSARIO (ALCUBILLAS) | CEIP NTRA. SRA. DEL ROSARIO (VALENZUELA DE CALATRAVA) | CEIP NTRA. SRA. DELVALLE (VISO DEL MARQUES) | CEIP ROMERO PEÑA (LA SOLANA) | CEIP SAN JUAN BOSCO (SAN CARLOS DEL VALLE) | CEIP SANTA CLARA (ALCÁZAR DE SAN JUAN) | CEIP VIRGEN DE LA SIERRA (VILLARRUBIA DE LOS OJOS) | CEIP VIRGEN DE LAS VIÑAS (TOMELLOSO) | CEIP VIRGEN DEL CARMEN (ALMODOVAR DEL CAMPO) | CEIP VIRGEN DEL ESPINO (MEMBRILLA) | CEIP VIRGEN DEL SALIDO (CARRIZOSA) | CEIP VIRGEN DEL SOCORRO (ARGAMASILLA DE CALATRAVA) | CENTRO INFANTO-JUVENIL DE ARGAMASILLA DE ALBA (ARGAMASILLA DE ALBA) | COLEGIO SAN JOSÉ (CIUDAD REAL) | IES CLARA CAMPOAMOR (LA SOLANA) | IES GREGORIO PRIETO (VALDEPEÑAS) | IES ISABEL MARTÍNEZ BUENDÍA (PEDRO MUÑOZ) | IES MARMARÍA (MEMBRILLA) | IES SAN JUAN BAUTISTA DE LA CONCEPCIÓN (ALMODOVAR DEL CAMPO) | IESO MENTESA ORETANA (VILLANUEVA DE LA FUENTE) | IESO PEÑA ESCRITA (FUENCALIENTE) — **CUENCA** — AYUNTAMIENTO DE INIESTA SERVICIOS SOCIALES (INIESTA) | CEIP ADOLFO MARTÍNEZ CHICANO (LAS PEDROÑERAS) | CEIP FRAY LUIS DE LEÓN (BELMONTE) | CEIP HERMANOS AMORÓS FERNÁNDEZ (LAS MESAS) | CEIP HERMENEGILDO MORENO (VILLANUEVA DE LA JARA) | CEIP JUAN GUALBERTO AVILÉS (EL PEDERNSO) | CEIP LA PAZ (CUENCA) | CEIP MARÍA JOVER (INIESTA) | CEIP RAFAEL LÓPEZ DE HARO (SAN CLEMENTE) | CEIP RAMÓN Y CAJAL (CUENCA) | CEIP SANTA RITA (MOTA DEL CUERVO) | CEIP VIRGEN DE MANJAVACAS (MOTA DEL CUERVO) | COLEGIO SANTA MARÍA DE LA EXPECTACIÓN (CUENCA) | CRA AIREN (LOS HINOJOSOS) | CRA ALONSO QUIJANO (VILLAESCUSA DE HARO) | CRA EL QUIJOTE (VILLARES DEL SAZ) | CRA LOS GIRASOLES (HONRUBIA) | CRA LOS PINARES (CAMPILLO DE ALTOBUEY) | CRA RIBERA DEL JÚCAR (VALVERDE DE JÚCAR) | CRA TOMÁS Y VALIENTE (CASAS DE FERNANDO ALONSO) | IES DUQUE DE ALARCÓN (VALERA DE ABAJO) | IES FERNANDO DE LOS RÍOS (QUINTANAR DEL REY) | IES PUBLIO LÓPEZ MONDEJAR (CASASIMARRO) | IES SAN JOSÉ (CUENCA) | IES SERRANIA BAJA (LANDETE) | IESO VILLANUEVA DE LA JARA (VILLANUEVA DE LA JARA) — **GUADALAJARA** — CEI EL BARCO DE PAPEL (VILLANUEVA DE LA TORRE) | CEIP EL COTO (EL CASAR) | CEIP EL SEÑORÍO DE MURIEL (TORREJÓN DEL REY) | CEIP GLORIA FUERTES (VILLANUEVA DE LA TORRE) | CEIP LA PAZ (AZUQUECA DE HENARES) | CEIP VIRGEN DE LAS CANDELAS (TORREJÓN DEL REY) | COLEGIO GIOVANNI ANTONIO FARINA (AZUQUECA DE HENARES) | CRA SEXMA DE LA SIERRA (CHECA) | IES ALCARRIA BAJA (MONDEJAR) | IES ANTONIO BUERO VALLEJO (GUADALAJARA) | IES DON JUAN MANUEL (CIFUENTES) — **TOLEDO** — CEIP CARDENAL CISNEROS (CAMUÑAS) | CEIP CATALINA DE PALACIOS (ESQUIVIAS) | CEIP CONDE DE ORGAZ (ORGAZ) | CEIP CRISTO DE LA CUEVA (CARMENA) | CEIP CRISTO DE LA NAVA (NOMBELA) | CEIP FERNANDO JIMÉNEZ DE GREGORIO (BELVIS DE LA JARA) | CEIP GABRIEL URIARTE (SESEÑA) | CEIP INMACULADA CONCEPCIÓN (ESCALONA) | CEIP MARCELINO MURILLO (LILLO) | CEIP MARTÍN CHICO (ILLESCAS) | CEIP MARTÍN GALLINAR (OROPESA) | CEIP NTRA. SRA. DEL AGUILA (LASVENTAS CON PEÑA AGUILERA) | CEIP NTRA. SRA. DEL PRADO (TALAVERA DE LA REINA) | CEIP RAMÓN Y CAJAL (LA PUEBLA DE ALMORADIEL) | CEIP SANTA ANA (MADRIDEJOS) | CEIP SANTA MARÍA MAGDALENA (CHOZAS DE CANALES) | CEIP SANTA MARÍA MAGDALENA (VILLAMUELAS) | CEIP SANTA MARINA (MAGÁN) | CEIP SANTO DOMINGO DE GUZMÁN (VALMOJADO) | CEIP SILVANO CIRUJANO (ALMOROX) | CEIP TOMÁS ROMOJARO (FUENSALIDA) | CEIP VILLA DE MATERNO (CARRANQUE) | CEIP VILLA DE TORRIJOS (TORRIJOS) | COLEGIO RAFAEL MORALES (TALAVERA DE LA REINA) | IES ALDEBARÁN (FUENSALIDA) | IES BLAS DE PRADO (CAMARENA) | IES JUANELO TURRIANO (TOLEDO) | IES JULIO VERNE (BARGAS) | IES LA FALCATA (VILAFRANCA DE LOS CABALLEROS) | IES LEONOR DE GUZMÁN (LA VILLA DE DON FADRIQUE) | IES MIGUEL HERNÁNDEZ (OCAÑA) | IES MONTES DE TOLEDO (GALVEZ) | IES PROFESOR EMILIO LLEDO (NUMANCIA DE LA SAGRA) | IES RIBERA DEL TAJO (TALAVERA DE LA REINA) — **CATALUNYA** — **BARCELONA** — DAINA ISARD COOPERATIVA D'ENSENYAMENT (OLESA DE MONTSERRAT) | CEIP ANGELETA FERRER (MATARÓ) | CEIP CAMI DEL MIG (MATARÓ) | CEIP DOLORS PIERA (VILAFRANCA DEL PENEDÉS) | CEIP FONT DE L'ORPINA (VACARISSES) | CEIP GINESTA (MATADEPERA) | CEIP GUERAU DE PEGUERA (TORRELLES DE FOIX) | CEIP MONTBUI (CALDES DE MONTBUI) | CEIP PAU CASALS (VILADECANS) | CEIP POBLENOU (PINEDA DE MAR) | CEIP PUIG D'AGULLES (CORBERA DE LLOBREGAT) | CEIP ROSELLA (VILADECAVALLS) | CEIP TORRE LLAUDER (MATARÓ) | COLEGIO ACADEMIA IGUALADA (IGUALADA) | COLEGIO ACESCO (PARETS DEL VALLES) | COLEGIO DELTA (TERRASSA) | COLEGIO PRINCESS MARGARET (BARCELONA) | COLEGIO REIAL MONESTIR DE SANTA ISABEL (BARCELONA) | COLEGIO SAGRAT COR SARRIÀ (BARCELONA) | COLEGIO SINGUERLÍN (SANTA COLOMA DE GRAMENET) | COLEGIO ST. PETER'S SCHOOL (BARCELONA) | COLEGIO TECNOS (TERRASSA) | COLEGIO THE BRITISH SCHOOL OF BARCELONA (CASTELLDEFEL) | COLEGIO VERDUNA IMMACULADA SABADELL (SABADELL) | ESCOLA COOPERATIVA EL PUIG (ESPARREGUERA) | ESCOLA PEDAGOGIUM COS (SANT BOI DE LLOBREGAT) | ESCOLA RELLINARS (RELLINARS) | ESCOLA RENAIXENÇA (HOSTALETS DE PIEROLA) | ESCOLA SANTA EULALIA (BERGA) | ESCOLA SIERRA DE MIRALLES (TORDERA) | IES ANTONI CUMELLA (GRANOLLERS) | IES BARCELONA-CONGRÉS (BARCELONA) | IES D'ARGENTONA (ARGENTONA) | IES EL TIL-LER (CORRO D'AVALL) | IES JOAN COROMINES (PINEDA DE MAR) | IES LA PLANA (VIC) | IES LAIA L'AQUERA (MATARÓ) | "IES MERCE RODOREDA (L'HOSPITALET | DE LLOBREGAT)" | IES PLA MARCELL (CARDEDEU) | IES THOS I CODINA (MATARÓ) | IES TORRENT DE LES BRUIXES (SANTA COLOMA DE GRAMENET) | INSTITUT QUERCUS (SANT JOAN DE VILATORRADA) | INSTITUT UNION (BARCELONA) — **GIRONA** — CEIP ANICET DE PAGÉS I DE PUIG (FIGUERES) | CEIP CARITAT SERINYANA (CADAQUES) | CEIP SANT JAUME (PORTBOU) | CEIP TOMÁS RAGUER (RIPOLL) | CEIP TORRE D'EN REIG - ZER CANIGO (VILABERTRAN) | COLEGIO COR DE MARÍA (LA BISBAL D'EMPORDA) | COLEGIO SAINT GEORGE'S SCHOOL (FORNELLS DE LA SELVA) | IES CAP DE CREUS (CADAQUES) | IES MONTILIVI (GIRONA) | IES S'AGULLA (BLANES) | IES SANTIAGO SOBREQUES I VIDAL (GIRONA) | IES VESCOMTAT DE CABRERA (HOSTALRIC) — **LLEIDA** — CEIP LA COLOMINA - ZER EL ROMANÍ (MONTGAI) | CEIP MARE DE DEU DE LA GUARDIOLA - ZER EL ROMANÍ (LA SENTIU DE SIÓ) | CEIP MARE DE DEU DEL PUIG DE MEIA - ZER EL ROMANÍ (VILANOVA DE MEIA) | CEIP SANT BLAI - ZER SERRA LLARGA (ALGERRI) | CEIP SANT MIQUEL (MIRALCAMP) | CEIP SANT SEBASTIÀ - ZER SERRA LLARGA (IVARS DE NOGUERA) | CEIP SOL NAIXENT-ZER EL ROMANÍ (CUBELLS) | ESCOLA MESTRE RAMÓN ESTADELLA Y TORRADEFLOT (GUISSONA) | IES JOAN ORO (LLEIDA) | IES JOSEP LLADONOSA (LLEIDA) | IES MARÍA RUBIES (LLEIDA) | IES SEROS (SEROS) — **TARRAGONA** — CEIP MARE DE DEU DEL ROSER (RIUDECOLS) | CEIP VALDELORS (VANDELLOS) | ESCOLA 21 D'ABRIL (L'ALDEA) | IES FONT DEL FERRO (PALAFOLLS) | IES RAMÓN DE LA TORRE (TORREDEMBARRA) | IESTARRAGONA (TARRAGONA) | INSTITUT ESCOLA PI DEL BURGAR (REUS) — **COMUNIDAD DE MADRID** — **MADRID** — C.E.D. CANINO EDUCANDO PERROS (PINTO) | CASA DE NIÑOS AVENTURA (LEGANÉS) | CEE IPP DR. QUINTERO LUMBRERAS (MADRID) | CEE MONTE ABANTOS (LAS ROZAS DE MADRID) | CEIP ABAD Y HARIJA (TORREJÓN DE LA CALZADA) | CEIP ADOLFO SUÁREZ (MADRID) | CEIP ÁGORA (BOADILLA DEL MONTE) | CEIP AGUSTINA DÍEZ (MADRID) | CEIP ALFONSO RODRÍGUEZ CASTELAO (MÓSTOLES) | CEIP ANDRÉS SEGOVIA (LEGANÉS) | CEIP ÁNGEL GONZÁLEZ (LEGANÉS) | CEIP

ANTONIO MACHADO (LEGANÉS) | CEIP ANTONIO MACHADO (MAJADAHONDA) | CEIP ARCO DE LA SIERRA (EL MOLAR) | CEIP BEATO SIMÓN DE ROJAS (MÓSTOLES) | CEIP BENITO PÉREZ GALDOS (MÓSTOLES) | CEIP CARLOS RUIZ (GALAPAGAR) | CEIP CARLOS RUIZ (TIELMES) | CEIP CARMEN HERNÁNDEZ GUARCH (TRES CANTOS) | CEIP CARMEN LAFORET (MADRID) | CEIP CHARLES DICKENS (LOECHES) | CEIP CIUDAD DE JAÉN (MADRID) | CEIP CLARA CAMPOAMOR (SAN MARTÍN DE LA VEGA) | CEIP CRISTO DE LA SALUD (VALDEMORO) | CEIP CUBA (MADRID) | CEIP DOCTOR SEVERO OCHOA (MADRID) | CEIP DUQUE DE RIVAS (SEVILLA LA NUEVA) | CEIP FÉLIX RODRÍGUEZ DE LA FUENTE (COSLADA) | CEIP FRANCISCO TOMÁS Y VALIENTE (VELILLA DE SAN ANTONIO) | CEIP FUENTE DEL PALOMAR (ALCORCON) | CEIP GABRIELA MISTRAL (MADRID) | CEIP GERARDO DIEGO (PARLA) | CEIP JARAMA (MEJORADA DEL CAMPO) | CEIP JOAN MIRÓ (LEGANÉS) | CEIP JOSÉ HIERRO (RIVAS-VACIAMADRID) | CEIP LAS CUMBRES (MÓSTOLES) | CEIP LEÓN FELIPE (ARGANDA DEL REY) | CEIP LOPE DE VEGA (LEGANÉS) | CEIP MADRE TERESA DE CALCUTA (PARLA) | CEIP MAESTRO PADILLA (MADRID) | CEIP MARÍA MOLINER (MADRID) | CEIP MARIANO BENLLIURE (COLLADO VILLALBA) | CEIP MIGUEL DE CERVANTES (LEGANÉS) | CEIP MIGUEL HERNÁNDEZ (LEGANÉS) | CEIP NTRA. SRA. DE NAVAHONDA (ROBLEDO DE CHAVELA) | CEIP PABLO PICASSO (MEJORADA DEL CAMPO) | CEIP PABLO SARASATE (MÓSTOLES) | CEIP PABLO SOROZÁBAL (MÓSTOLES) | CEIP PEDRO ANTONIO DE ALARCÓN (VALDEMORO) | CEIP PICO DE LA MIEL (LA CABRERA) | CEIP PLÁCIDO DOMINGO (MADRID) | CEIP PRÍNCIPE ASTURIAS (MÓSTOLES) | CEIP RAMIRO DE MAEZTU (MADRID) | CEIP RÍO ALBERCHE (PELAYOS DE LA PRESA) | CEIP ROSALÍA DE CASTRO (GETAFE) | CEIP SAN MARCOS (SAN MARTÍN DE LA VEGA) | CEIP SAN MIGUEL (VILLAMANTILLA) | CEIP SANTA TERESA (MORALEJA DE ENMEDIO) | CEIP SANTO ÁNGEL DE LA GUARDA (CHAPINERÍA) | CEIP SEVERO OCHOA (MÓSTOLES) | CEIP VALDEMER (VELILLA DE SAN ANTONIO) | CEIPS ISABEL LA CATÓLICA (NAVAS DEL REY) | CLUB DEPORTIVO ELEMENTAL ATLETISMO RIVAS 2.06 (RIVAS-VACIAMADRID) | COLEGIO ÁBACO (MADRID) | COLEGIO ÁQUILA (PARLA) | COLEGIO BALMES (MÓSTOLES) | COLEGIO BASE (ALCOBENDAS) | COLEGIO BÉRRIZ (LAS ROZAS) | COLEGIO CORPUS CHRISTI (MADRID) | COLEGIO DULCE NOMBRE DE JESÚS (MADRID) | COLEGIO EUROPEO ALMAZÁN (MADRID) | COLEGIO HUMANITAS BILINGUAL SCHOOL TRES CANTOS (TRES CANTOS) | COLEGIO INTERNACIONAL PINOSIERRA (TRES CANTOS) | COLEGIO LAS CUATRO ESTACIONES (COLMENAR VIEJO) | COLEGIO LOS ABETOS (MANZANARES EL REAL) | COLEGIO LOS NARANJOS (FUENLABRADA) | COLEGIO MARÍA INMACULADA (MADRID) | COLEGIO MONTESSORI SCHOOL LOS FRESNOS (ALPEDRETE) | COLEGIO PEQUEÑO PRÍNCIPE (LEGANÉS) | COLEGIO PUREZA DE MARÍA (MADRID) | COLEGIO RAFAELA YBARRA (MADRID) | COLEGIO SAGRADA FAMILIA (MADRID) | COLEGIO SAGRADO CORAZÓN PP CAPUCHINOS (MADRID) | COLEGIO SAN JAIME (MAJADAHONDA) | COLEGIO SAN RAMÓN SAN ANTONIO (MADRID) | COLEGIO TRES OLIVOS (MADRID) | CP EEVICENTE FERRER (SAN SEBASTIÁN DE LOS REYES) | EI ASERRÍN ASERRÁN (LAS ROZAS) | EI GALLIPATOS (FUENLABRADA) | EI LA MARAZUELA (LAS ROZAS DE MADRID) | ESTUDIO DE DANZA GUILLERMINA DE BEDOYA (MADRID) | IES ÁFRICA EN MORALEJA DE ENMEDIO (MORALEJA DE ENMEDIO) | IES EUROPA (RIVAS-VACIAMADRID) | IES FRANCISCO AYALA (HOYO DE MANZANARES) | IES GABRIELA MISTRAL (ARROYOMOLINOS) | IES JOAQUÍN TURINA (MADRID) | IES JULIO VERNE (LEGANÉS) | IES MARÍA MOLINER (COSLADA) | IES MARÍA ZAMBRANO (LEGANÉS) | IES REY PASTOR (MADRID) | IES SABINO FERNÁNDEZ CAMPO (ROBLEDO DE CHAVELA) — **COMUNITAT VALENCIANA — ALICANTE** — CEIP ALTEA LA VELLA (ALTEA LA VELLA) | CEIP ANDRÉS MANJÓN (ORIHUELA) | CEIP ANTONIO MACHADO (TORRELLANO (ELX)) | CEIP BENIMANTELL (BENIMANTELL) | CEIP CAP D'OR (TEULADA (MORAIRA)) | CEIP EL PALMERAL (ALACANT) | CEIP ELOY COLOMA (XIXONA) | CEIP FERNANDO DE LOACES (ORIHUELA) | CEIP FRANCESC CANDELA (CREVILLANT) | CEIP GASPAROT (LA VILA JOIOSA) | CEIP HABANERAS (TORREVEJIA) | CEIP JOANOT MARTORELL (VALL DE GALLINERA BENIALI) | CEIP JORGE JUAN (NOVELDA) | CEIP LA CALA (BENIDORM) | CEIP LA GALIA (ELX-ALTABIX) | CEIP LA MUIXARA (LA NUCIA) | CEIP LA PURÍSSIMA (BENIARDA) | CEIP LA RAMBLA (AGOST) | CEIP L'ARENAL (XÀBIA) | CEIP MESTRE GASPAR LÓPEZ (BENIDORM) | CEIP MIGUEL HERNÁNDEZ (ORIHUELA) | CEIP PINTOR SOROLLA (ELDA) | CEIP PUIG CAMPANA (FINESTRAT) | CEIP RINCÓN DE BONANZA (RAIGUERO DE BONANZA-ORIHUELA) | CEIP RODOLFO TOMÁS SAMPER (EL ELX-ALTET) | CEIP SAGRADOS CORAZONES (REDOVAN) | CEIP SAN BLAS (ALACANT) | CEIP SAN JAIME (BENIJO FAR) | CEIP SAN JOSÉ DE CALASANZ (BIGASTRO) | CEIP SAN LUIS BELTRÁN (TORMOS) | CEIP TRENÇ D'ALBA (XÀBIA) | CEIP VIRGEN DE LAS VIRTUDES (COX) | COLEGIO LA MILAGROSA (AGOST) | COLEGIO SAN ALBERTO MAGNO (MONFORTE DEL CID) | COLEGIO SAN RAIMUNDO DE PEÑAFORT (SANT VICENT DEL RASPEIG) | COLEGIO SIERRA BERNIA SCHOOL (L'ALFÀS DEL PI) | EEI PRINCIPITOS VISTAHERMOSA (ALICANTE) | IES 8 DE MARZO (ALACANT) | IES ANTONIO SERNA SERNA (ALBATERA) | IES BELLAGUARDA (ALTEA) | IES CARRUS (ELX-ELCHE) | IES COTES BAIXES (ALCOI) | IES HERMANOS AMORÓS (VILLENIA) | IES LA CANAL (PETRER) | IES LA FOIA (IBI) | IES LA TORRETA (ELDA) | IES L'ALLUSSER (MUTXAMEL) | IES LAS NORIAS (MONFORTE DEL CID) | IES PAREVITORIA (ALCOI) | IES PROFESOR MANUEL BROSETA (BANYERES DE MARIOLA) | IES SAN BLAS (ALACANT) | IES SANTA POLA (SANTA POLA) | IES TIRANT LO BLANC (ELX-ELCHE) | IES VALLE DE ELDA (ELDA) | LAUDE NEWTON COLLEGE (ELX-ELCHE) — **CASTELLÓN** — CEIP BENADRESSA (CASTELLÓ DE LA PLANA) | CEIP CARME MARTÍN (ARTANA) | CEIP CONCEPCIÓN ARENAL (VILA-REAL) | CEIP ESCULTOR ORTELLS (VILA-REAL) | CEIP HISTORIADOR DIAGO (VIVER) | CEIP JAUME I (VINAROS) | CEIP L'ASSUMPCIÓ (LA VALL D'UIXÓ) | CEIP LUIS REVET (CASTELLÓ DE LA PLANA) | CEIP PALMERAR (BENICÀSSIM) | CEIP PINTOR SOROLLA (ALQUERÍAS DEL NIÑO PERDIDO) | CEIP PIO XII (NULES) | CEIP TORREBLANCA (TORREBLANCA) | COLEGIO OBISPO PONT (VILA-REAL) | IES ALTO PALANCIA (SES JERICA-VIVER) (JERICA-VIVER) | IES JAUME I (BORRIANA) | IES PROFESSOR BROCH I LLOP (VILA-REAL) — **VALENCIA** — CEIP 9 D'OCTUBRE (VALENCIA) | CEIP ALFONSO X "EL SABIO" (REQUENA) | CEIP BALLESTER FANDOS (VALENCIA) | CEIP BENIMAMET (VALENCIA) | CEIP BENIMAMET-BENIFERRI) | CEIP BOTÁNICO CAVANILLES (GANDÍA) | CEIP CERVANTES (ALCÁNTARA DE XUQUER) | CEIP DOCTOR SANCHÍS GUARNER (LA POBLA LLARGA) | CEIP EL MOLÍ (TORRENT) | CEIP FABIÁN Y FUERO (VILLAR DEL ARZOBISPO) | CEIP FERNANDO DE LOS RÍOS (BURJASSOT) | CEIP GARCÍA LORCA (ALZIRA) | CEIP JOSEP GIL I HERVAS (BENIMODO) | CEIP LA BALAGUERA (ALBAL) | CEIP LA MURTA (CHIVA) | CEIP LAS HIGUERILLAS (REQUENA) | CEIP LOS PINOS (BICORP) | CEIP LUCIO GIL FAGOAGA (REQUENA) | CEIP LUIS VIVES (QUESA) | CEIP NTRA. SRA. DE LOS DESAMPARADOS (BURJASSOT) | CEIP NÚMERO 103 (VALENCIA) | CEIP PABLO NERUDA (VALENCIA) | CEIP PARE GUMILLA (CÁRCER) | CEIP PINTOR TEODORO ANDREU (ALZIRA) | CEIP RODRÍGUEZ FORNOS (VALENCIA) | CEIP SAN JOSÉ DE CALASANZ (VALENCIA) | CEIP SANTA MARÍA DE AGUAS VIVAS (LA BARRACA D'AIGUES VIVES (ALZIRA)) | CEIP SERRANO CLAVERO (REQUENA) | CEIP TOMÁS ALBERT (ALBUIXECH) | CEIP TRULLAS (BENIFAIO) | CENTRO DE REEDUCACIÓN DE MENORES REY JAIME I (PICASSENT) | CENTRO JUVENIL SAN FRANCISCO (MANISES) | COLEGIO ALEMÁN DE VALENCIA (VALENCIA) | COLEGIO AUSIAS MARCH (PICASSENT) | COLEGIO GRAN ASOCIACIÓN (VALENCIA) | COLEGIO JESÚS MARÍA FUENSANTA (VALENCIA) | COLEGIO LA DEVESA (CARLET) | COLEGIO MARÍA AUXILIADORA (VALENCIA) | COLEGIO NATIVIDAD DE NTRA. SRA. (BURJASSOT) | COLEGIO PÍO XII (VALENCIA) | COLEGIO SAN MARCELINO (VALENCIA) | COLEGIO SAN RAFAEL (LA POBLA DE VALLBONA) | COLEGIO SANTA ANA (VILLALONGA) | CRA ALBORACHE-MACASTRE (ALBORACHE) | CRA EL TEJO (REQUENA-CAMPO ARCÍS) | CRA LA RIBERA ALTA (SANT JOANET) | EEI LA LLUNA (SAGUNT) | IES CARLES SALVADOR (ALDAIA) | IES CID CAMPEADOR (VALENCIA) | IES CLOT DEL MORO (SAGUNT) | IES CONSUELO ARANDA (ALBERIC) | IES EL SALER (EL SALER) | IES ENRIC VALOR (PICANYA) | IES GABRIEL CISCAR (OLIVA) | IES ISABEL DEVILLENA (VALENCIA) | IES JAUME II EL JUST (TAVERNES DE LA VALLDIGNA) | IES JOAN FUSTER (BELLREGUARD) | IES LA SERRANIA (CHELVA) | IES MASSANASSA (MASSANASSA) | IES PATRAIX-VICENTA FERRER ESCRIBA (VALENCIA) | IES PERE D'ESPLUGUES (LA POBLA LLARGA) | IES RAMÓN LLULL (VALENCIA) | IES TIRANT LO BLANC (GANDÍA) — **EXTREMADURA — BADAJOZ** — AULA ITINERANTE "CIRCO PIRAÑA SHOW" (MÉRIDA) | CEE JOSÉ ESPINOSA BOTE - APROSUBA 13 (VILLAFRANCA DE LOS BARROS) | CEE PONCE DE LEÓN (MONTIJO) | CEIP ARIAS MONTANO (FREGENAL DE LA SIERRA) | CEIP ARTURO GAZUL (VILLAGARCÍA DE



LATORRE) | CEIP CALZADA ROMANA (PUEBLA DE LA CALZADA) | CEIP CARMEN GONZÁLEZ GUERRERO (LOS GUADALPERALES) | CEIP CERVANTES (ALANGE) | CEIP CÉSAR HURTADO DELICADO (VALVERDE DE LEGANÉS) | CEIP CIUDAD DE MÉRIDA (MÉRIDA) | CEIP DONOSO CORTES (DON BENITO) | CEIP EL LLANO (MONESTERÍO) | CEIP ELOY VELA CORBACHO (VALLE DE SANTA ANA) | CEIP FAUSTINO PLAZA GUIJARRO (HELECHOSA DE LOS MONTES) | CEIP FRANCISCO ORTIZ LÓPEZ (OLIVENZA) | CEIP INMACULADA CONCEPCIÓN (HIGUERA DE LA SERENA) | CEIP MANUEL MARÍN (ZAFRA) | CEIP MARÍA AUXILIADORA (VILLAR DEL REY) | CEIP MARÍA JOSEFA RUBIO (ESPARRAGALEJO) | CEIP MELÉNDEZ VALDÉS (RIBERA DEL FRESNO) | CEIP MIGUEL DE CERVANTES (MÉRIDA) | CEIP MORENO NIETO (SIRUELA) | CEIP NTRA. SRA. DE BOTOA (BADAJOZ) | CEIP NTRA. SRA. DE CONSOLACIÓN (MONTERRUBIO DE LA SERENA) | CEIP NTRA. SRA. DE GUADALUPE (BURGUILLOS DEL CERRO) | CEIP NTRA. SRA. DE GUADALUPE (HIGUERA LA REAL) | CEIP NTRA. SRA. DE GUADALUPE (VIVARES) | CEIP NTRA. SRA. DE LA ANTIGUA (MÉRIDA) | CEIP NTRA. SRA. DE LA CARIDAD (LA GARROVILLA) | CEIP NTRA. SRA. DE LAS FLORES (BODONAL DE LA SIERRA) | CEIP NTRA. SRA. DE LAS NIEVES (LA ZARZA) | CEIP NTRA. SRA. DE MONTEVIRGEN (VILLALBA DE LOS BARROS) | CEIP NTRA. SRA. DE TENTUDÍA (CALERA DE LEÓN) | CEIP NTRA. SRA. DEL PILAR (DON BENITO) | CEIP NTRA. SRA. DEL SOCORRO (PALOMAS) | CEIP NUESTRA SEÑORA (VALVERDE DE LLERENA) | CEIP NÚMERO 27 “BARRIADA DE LLERA” (BADAJOZ (BARRIADA DE LLERA)) | CEIP PEDRO DE VALDIVIA (CASTUERA) | CEIP SAN ESTEBAN (PUEBLA DEL PRIOR) | CEIP SAN FRANCISCO DE ASIS (FREGENAL DE LA SIERRA) | CEIP SAN JOSÉ (CALAMONTE) | CEIP SAN PEDRO APOSTOL (RETAMAL DE LLERENA) | CEIP SANTA MARGARITA (MENGABRIL) | CEIP SANTÍSIMA TRINIDAD (TRUJILLANOS) | CEIP SANTO DOMINGO (ORELLANA LA VIEJA) | CEIP TORRE AGUILA (BARBAÑO) | CEIP TORRES NAHARRO (TORRE DE MIGUEL SESMERO) | CEIP VIRGEN DE BARBAÑO (MONTIJO) | CEIP VIRGEN DE LA CONSOLACIÓN (FERIA) | CEIP VIRGEN DE LA CUEVA (ESPARRAGOSA DE LARES) | CEIP VIRGEN DE LA LUZ (ALCONCHEL) | CEIP VIRGEN DE LA LUZ (CHELES) | CEIP VIRGEN DE LOS MILAGROS (BIENVENIDA) | COLEGIO LA INMACULADA Y SAN IGNACIO (VILLAFRANCA DE LOS BARROS) | COLEGIO NTRA. SRA. DE LA GRANADA (LLERENA) | CRA LACIPEA (PUEBLA DE ALCOLLARÍN) | CRA RÍO VIAR (PUEBLA DEL MAESTRE) | IES ANTONIO DE NEBRUJA (ZALAMEA DE LA SERENA) | IES CAMPOS DE SAN ROQUE (VALVERDE DE LEGANÉS) | IES ENRIQUE DÍEZ CANEDO (PUEBLA DE LA CALZADA) | IES EUGENIO HERMOSO (FREGENAL DE LA SIERRA) | IES LUIS CHAMIZO (DON BENITO-VILLANUEVA) | IES MIGUEL DURÁN (AZUAGA) | IES MUÑOZ TORRERO (CABEZA DEL BUEY) | IES RUTA DE LA PLATA (CALAMONTE) | IES SUÁREZ DE FIGUEROA (ZAFRA) | IES VIRGEN DE ALTAGRACIA (SIRUELA) — **CÁCERES** — CEIP EL BROCENSE (BROZAS) | CEIP EXTREMADURA (CÁCERES) | CEIP JOAQUÍN ÚBEDA (CASAR DE PALOMERO) | CEIP JUAN GÜELL (TALAYUELA) | CEIP MANUEL MAREQUE (NAVAACONCEJO) | CEIP MARÍA LLUCH (TORRECILLAS DE LA TIESA) | CEIP NTRA. SRA. DE GUADALUPE (MIAJADAS) | CEIP NTRA. SRA. DE LA ASUNCIÓN (VALVERDE DEL FRESNO) | CEIP NTRA. SRA. DE LA PIEDAD (VILLAMIEL) | CEIP NTRA. SRA. DEL CONSUELO (LOGROSAN) | CEIP NUEVA EXTREMADURA (EL BATAN) | CEIP OBISPO ÁLVAREZ DE CASTRO (HOYOS) | CEIP SAN MIGUEL (BARQUILLA DE PINARES) | CEIP SAN PEDRO DE ALCÁNTARA (PUEBLONUEVO DE MIRAMÓNTES) | CEIP SANTA FLORENTINA (MADRIGAL DE LA VERA) | CEIP SANTÍSIMO CRISTO DE LA SALUD (ALDEANUEVA DE LA VERA) | CEIP VIRGEN DE GUADALUPE (ARROYOMOLINOS DE MONTÁNCHÉZ) | CEIP VIRGEN DE GUADALUPE (NAVALVILLAR DE IBOR) | CRA ENTRECANALES (HOLGUERA) | CRA RISCOS DE VILLAVIEJA (CASAS DEL CASTAÑAR) | CRA VALLE DEL ALAGON (ALAGON) | CRA VERA-TIÉTAR (TEJEDA DE TIÉTAR) | IES ALBALAT (NAVALMORAL DE LA MATA) | IES AL-QAZERES (CÁCERES) | IES AUGUSTOBRIGA (NAVALMORAL DE LA MATA) | IES CELLA VINARIA (CECLAVIN) | IES GREGORIO MARAÑÓN (CAMINOMORISCO) | IES JARANDA (JARANDILLA DE LAVERA) | IES LAVERA ALTA (VILLANUEVA DE LAVERA) | IES MARIO ROSO DE LUNA (LOGROSAN) | IES NORBA CAESARINA (CÁCERES) | IES VAL DE XALIMA (VALVERDE DEL FRESNO) | IES ZURBARÁN (NAVALMORAL DE LA MATA) | IESO LAS VILLUERCAS (GUADALUPE) — **GALICIA** — **A CORUÑA** | CEIP ALFREDO BRAÑAS (LESTON (SAN MARTIÑO)) | CEIP CABO DA AREA (LAXE (SANTA MARÍA)) | CEIP CONDE DE FENOSA (ARES (SAN XOSE)) | CEIP DA IGREXA (AS SOMOZAS (SANTIAGO SERE)) | CEIP DE BEMBIBRE (BEMBIBREVAL DO DUBRA) | CEIP DE GÁNDARA-SOFÁN (SOFÁN (SAN SALVADOR)) | CEIP DE PINO DEVAL (PINO DEL VAL-MAZARICOS) | CEIP DE PONTE CARREIRA (FRADES) | CEIP DEVEDRA (VEDRA (SANTA EULALIA)) | CEIP JUAN FERNÁNDEZ LATORRE (A CORUÑA) | CEIP O AREAL (CAMARIÑAS) | CEIP SAN VICENZO (VIMIANZO (SAN VICENZO)) | CEIP SAN JURJO DE CARRICARTE (A CORUÑA) | CEIP SANTIAGO APOSTOL (FRANZA-MUGARDOS) | CEIP VÍCTOR SÁENZ (MAZARICOS) | CEIP WENCESLAO FERNÁNDEZ FLÓREZ (CAMBRE (SANTA MARÍA)) | COLEGIO COMPAÑÍA DE MARÍA (A CORUÑA) | COLEGIO LA MILAGROSA - JOSEFA SOBRIDO (OLEIROS-RIVEIRA) | COLEGIO SAN ROSENDO (FERROL) | COLEGIO SANTA APOLONIA (SANTIAGO DE COMPOSTELA) | CPI DE XANCEDA (MESIA-XANCEDA) | IES A CACHADA (BOIRO (SANTA BAIA)) | IES AS TELLEIRAS (SAN XIAO DE NARON) | IES DE ARZUA (ARZUA (SANTIAGO)) | IES DE MELIDE (MELIDE (SAN PEDRO)) | IES ESPINEIRA (BOIRO) | IES PUNTA CANDIEIRA (CEDEIRA) | IES RICARDO CARBALLO CALERO (FERROL) | IES TERRA DE SONEIRA (VIMIANZO (SAN VICENZO)) — **LUGO** — CEIP DE CERVO (CERVO (SANTA MARÍA)) | CEIP DE QUIROGA (QUIROGA (SAN MARTIÑO)) | CEIP DE SAN COSME (SAN COSME DE BARREIROS) | IES ALFOZ-VALADOURO (SAN PEDRO DE MOR - ALFOZ) | IES LAMA DAS QUENDAS (CHANTADA) — **OURENSE** — CEIP DE PADRENDA-CRESPOS (CRESPOS (SAN XOAN)) | CEIP RAMÓN OTERO PEDRAYO (O BARCO DE VALDEORRAS) | CEIP VIRXE DO CAMIÑO (RUBIA (SANTA MARÍA)) | COLEGIO GUILLEME BROWN (PEREIRO DE AGUIAR) | COLEGIO SANTO CRISTO (OURENSE) | IES CASTRO DE BARONCELI (QUEIZAS-VERÍN) | IES JULIO PRIETO NESPEREIRA (OURENSE) — **PONTEVEDRA** — AMPA CEIP DE CHANS-BEMBRIVE (BEMBRIVE (SANTIAGO)-VIGO) | CEIP ÁLVAREZ LIMESÉS (PONTEVEDRA) | CEIP DA CAÑIZA (A CAÑIZA (SANTA TERESA)) | CEIP DE BAÑO-XANZA (VALGA (XANZA (SANTA MARÍA))) | CEIP DE ESPEDREGADA (RAXO-POIO) | CEIP DE NOALLA-TELLEIRO (NOALLA (SANTO ESTEVO)) | CEIP DE OCA (A ESTRADA) | CEIP DE PORTO CABEIRO (BARRIO MILLARADA - VILAR DE INFESTA (REDONDELA)) | CEIP DE REBORDANS (REBORDANS (SAN BARTOLOMEU)) | CEIP DO FOXO (RUBÍN (A ESTRADA)) | CEIP FROEBEL (PONTEVEDRA) | CEIP INFANTE FELIPE DE BORBÓN (SALVATERRA DE MIÑO (SAN LOURENZO)) | CEIP ISIDORA RIESTRA (POIO (SAN XOAN)) | CEIP JULIA BECERRA MALVAR (BARRANTES (SANTO ANDRÉ)) | CEIP LOPE DE VEGA (VIGO) | CEIP SANTA LUCÍA (MORAÑA) | CEIP VALLE-INCLÁN (O GROVE (SAN MARTIÑO)) | COLEGIO ÁNGEL DE LA GUARDA (PRIEGUE-NIGRAN) | COLEGIO CASA DE LA VIRGEN (CANGAS DO MORRAZO) | COLEGIO NTRA. SEÑORA DE LA ESPERANZA (VIGO) | COLEGIO NTRA. SRA. DE LOURDES (A ESTRADA (SAN PAIO)) | COLEGIO SAN FERMÍN (PP SOMASCOS) (CALDAS DE REIS) | COLEGIO SANTA CRISTINA (VIGO) | COLEGIO SANTO TOMÁS (O PORRIÑO (SANTA MARÍA)) | COLEGIO VIRGEN MILAGROSA (BUEU (SAN MARTIÑO)) | EEI DE VERDUCIDO (VERDUCIDO (SAN MARTIÑO)) | EEI NOSA SEÑORA DO CARMÉ (MARÍN (SAN XIAN)) | EI MONTE DA GUÍA (VIGO) | IES ILLA DE ONS (BUEU (SAN MARTIÑO)) | IES ILLA DE SAN SIMÓN (REDONDELA) | IES JOHAN CARBALLEIRA (BUEU (SAN MARTIÑO)) | IES MARCO DO CABBALLÓN (VILA DE CRUCES) — **LA RIOJA** — **LA RIOJA** — CEIP DON ELADIO DEL CAMPO (MURILLO DE RÍO LEZA) | CEIP DOÑA AVELINA CORTAZAR (ALBERITE) | CEIP GONZALO DE BERCEO (LOGROÑO) | CEIP QUINTILIANO (CALAHORRA) | CEIP SAN LORENZO (EZCARAY) | “CEIP VUELO | MADRID-MANILA (LOGROÑO)” | CRA DE AUSEJO (AUSEJO) | CRA ENTREVALLÉS (BADARÁN) | IES ESTEBAN MANUEL VILLEGAS (NAJERA) | IES GONZALO DE BERCEO (ALFARO) | IES VALLE DEL CIDACOS (CALAHORRA) | IES VALLE DEL OJA (SANTO DOMINGO DE LA CALZADA) | IES GONZALO DE BERCEO (RINCÓN DE SOTO) | IES MARCO FABIO QUINTILIANO (PRADEJÓN) — **MELILLA** — **MELILLA** — COLEGIO NTRA. SRA. DEL BUEN CONSEJO (MELILLA) — **NAVARRA** — **NAVARRA** — CEIP CORTES CERRO DE LA CRUZ (CORTES) | CEIP EL CASTELLAR (VILLAFRANCA) | CEIP IRURTZUN ATAKONDOA (IRURTZUN) | CEIP MARTÍN DE AZPILCUETA (BARASOAIN) | CEIP NTRA. SRA. DEL ROSARIO (SARTAGUDA) | CEIP PAM. MENDILLORRI (PAMPLONA - IRUÑA) | CEIP SAN BABIL (ABLITAS) | CEIP SANTA ANA (BUÑUEL) | CEIP TERESA BERTRAN DE LIS (CADREITA) | CEIP XIMENEZ DE RADA (RADA) | COLEGIO THE BRITISH SCHOOL OF NAVARRA (PAMPLONA - IRUÑA) | IES VALLE DEL EBRO (TUDELA) — **PAÍS VASCO** — **ALAVA** — CEIP SAN IGNACIO HLHI (VITORIA-

GASTEIZ) | COLEGIO CORAZONISTAS (VITORIA-GASTEIZ) | COLEGIO VERA CRUZ HLBHIP (VITORIA-GASTEIZ) — **GUIPUZCOA** — CEIP BELASKOENEA HLHI (IRÚN) | ESCUELA DE BAILE CARMEN GARMENDIA Y MARÍA GOBILLARD (DONOSTIA-SAN SEBASTIÁN) | UZTURPE IKASTOLA HLBHIP (IBARRA) — **VIZCAYA** — COLEGIO EL CARMELO HLBHIP (AMOREBIETA-ETXANO) | COLEGIO SAN VIATOR LBHIP (SOPUERTA) | COLEGIO SANTA MARÍA HLBHIP (PORTUGALETE) — **PRINCIPADO DE ASTURIAS** — **ASTURIAS** — CEIP ALEJANDRO CASONA (CANGAS DEL NARCEA) | CEIP APOLINAR GARCÍA HEVIA (AVILÉS) | CEIP ATALIA (GIJÓN) | CEIP CORNELLANA (CORNELLANA) | CEIP EL SALVADOR (GRANDAS DE SALIME) | CEIP FELECHOSA (FELECHOSA) | CEIP JESÚS ÁLVAREZ VALDÉS (LA CARIDA) | CEIP JOVELLANOS (VEGADEO) | CEIP LA CARRIONA-MIRANDA (LA CARRIONINA) | CEIP LLARANES (LLARANES (AVILÉS)) | CEIP NOEGA (GIJÓN) | CEIP PEDRO PENZOL (PUERTO DEVEGA) | CEIP PEÑA TU (LLANES) | CEIP RAMÓN DE CAMPOAMOR (NAVIA) | CEIP TREMAÑES (GIJÓN) | CPEB CARLOS BOUSOÑO (BOAL) | CRA OSCOS (SANTA EULALIA DE OSCOS) | CRA SANTARBAS (BRUELLES (CANGAS DEL NARCEA)) | EI GLORIA FUERTES (GIJÓN) | EI PEÑA CARESES (POLA DE SIERO) | IES ALFONSO II (OVIEDO) | IES ASTURES (LUGONES) | IES CARREÑO MIRANDA (AVILÉS) | IES CORVERA (LOS CAMPOS) | IES DE ALLER-MOREDA (MOREDA DE ALLER) | IES EL BATAN (MIERES) | IES MONTE NARANCO (OVIEDO) | IES RAMÓN ARECES (GRADO) | IES RÍO TRUBIA (TRUBIA) — **REGIÓN DE MURCIA** — **MURCIA** — CEE AIDEMAR (SAN JAVIER) | CEIP ALKAZAR (LOS ALCÁZARES) | CEIP ANTONIO MACHADO (LA COPA DE BULLAS) | CEIP CAROLINA CODORNIU BOSCH (MURCIA (CHURRA)) | CEIP CIUDAD DEL MAR (ÁGUILAS) | CEIP CONCEPCIÓN ARENAL (CARTAGENA) | CEIP DON JOSÉ MARÍN (CIEZA) | CEIP EL MIRADOR (EL MIRADOR (SAN JAVIER)) | CEIP FÉLIX RODRÍGUEZ DE LA FUENTE (MURCIA) | CEIP FRANCISCO NOGUERA (SAN JOSÉ DE LA VEGA) | CEIP GABRIELA MISTRAL (LOS GABATOS-CARTAGENA) | CEIP GARRE ALPÁÑEZ (BALSICAS (TORREPACHECO)) | CEIP INFANTA LEONOR (MAZARRÓN) | CEIP JOSÉ MORENO (MURCIA) | CEIP JUAN AYALA HURTADO (CEUTI) | CEIP JUAN CARLOS I (LLANO DE BRUJAS) | CEIP JUAN XXIII (LAS LUMBRERAS (MONTEAGUDO)) | CEIP MEDITERRÁNEO (LA MANGA DEL MAR MENOR) | CEIP MÉNDEZ NÚÑEZ (YECLA) | CEIP NTRA. SRA. DE LAS MARAVILLAS (LOS MARTÍNEZ DEL PUERTO) | CEIP NTRA. SRA. DE BELÉN (SANTIAGO Y ZARAICHE) | CEIP NTRA. SRA. DE LA ASUNCIÓN (JUMILLA) | CEIP PÉREZ DE HITA (LORCA) | CEIP PETRA SÁNCHEZ ROLLAN (LOS ALCÁZARES) | CEIP POETA ANTONIO OLIVER (CARTAGENA) | CEIP RAFAEL NICOLÁS RAYA (SANGONERA LA VERDE O ERMITA NUEVA) | CEIP RÍO SEGURA (ARCHENA) | CEIP SAN ANDRÉS (MURCIA) | CEIP SAN CAYETANO (SAN CAYETANO-TOREPACHECO) | CEIP SAN GINÉS DE LA JARA (LLANO DEL BEAL) | CEIP SAN ISIDRO LABRADOR (LOS BELONES) | CEIP SAN JOSÉ DE CALASANZ (ALQUERIAS) | CEIP SAN PIO X (MURCIA) | CEIP SANTA FLORENTINA (LA PALMA) | CEIP TIERNO GALVÁN (MOLINA DE SEGURA) | CEIP VICENTE MEDINA (LOS DOLORES) | CEIP VICENTE MEDINA (SANGONERA LA SECA) | CEIP VILLA DE ULEA (ULEA) | CEIP VIRGEN DE LA FUENSANTA (ALBERCA DE LAS TORRES) | CEIP VISTA ALEGRE (LAS TORRES DE COTILLAS) | CENTRO DE ESTUDIOS CEI (MURCIA) | COLEGIO SIGLO XXI (PUERTO DE MAZARRÓN) | COLEGIO JULIÁN ROMEA (EL RAAL) | COLEGIO MAJAL BLANCO (SANTOMERA) | COLEGIO MONTE AZAHAR (LAS TORRES DE COTILLAS) | COLEGIO VIRGEN DEL PASICO (PARAJE EL PASICO-TORREPACHECO) | EI SAN ROQUE (ALGEZARES) | IES GALILEO (POZO ESTRECHO) | IES LUIS MANZANARES (TORRE-PACHECO) | IES POETA JULIÁN ANDUGAR (SANTOMERA) | IES PRADO MAYOR (TOTANA) | IES SALVADOR SANDOVAL (LAS TORRES DE COTILLAS) | IES SANTA MARÍA DE LOS BAÑOS (FORTUNA) | IES VEGA DEL ARGOS (CEHEGIN) | IES VICENTE MEDINA (ARCHENA).

SAVETHECHILDREN.ES



**Save the Children**